PRESIDENCIA DE LA
REPÚBLICA DOMINICANA

Consejo Nacional de Zonas Francas de Exportación

CNZFE

INFORME ESTADÍSTICO

ZONAS FRANCAS

Crece y se Fortalece

2021

PRESIDENCIA DE LA
REPÚBLICA DOMINICANA

Consejo Nacional de Zonas Francas de Exportación

INFORME ESTADÍSTICO

ZONAS FRANCAS

2021

Crece y se Fortalece

PRESIDENCIA DE LA
REPÚBLICA DOMINICANA

Consejo Nacional de Zonas Francas de Exportación

MENSAJE DEL MINISTRO

de Industria, Comercio y MiPymes y Presidente del Consejo

El año 2021, sin lugar a dudas, fue histórico para el sector de zonas francas que, como he destacado en reiteradas ocasiones, constituye un pilar clave para el desarrollo económico y social de nuestro país. Durante ese año, el sector continuó consolidándose como uno de los principales catalizadores del proceso de reactivación económica post pandemia.

Los resultados que logran exhibir las zonas francas, y que están recogidos en el presente informe estadístico correspondiente a 2021, evidencian el dinamismo y el crecimiento que experimentaron a lo largo de este último año y, sobre todo, su capacidad para transformar retos generados por la pandemia del coronavirus en oportunidades. Muestra clara de esto es el comportamiento registrado por este importante sector en materia de empleos, exportaciones, inversión, número de parques y empresas en operación, entre otros.

Tal como se aprecia en este informe, al finalizar el año 2021, las zonas francas totalizaron 183,232 empleos directos, lo que equivale a un aumento de 8.9% respecto a 2020. Este desempeño confirma que se mantienen como uno de los sectores que mayor cantidad de empleos generan en nuestro país.

En materia de exportaciones, se observa que éstas alcanzaron US$ 7,179.6 millones, lo que supone un crecimiento de 21.8% en comparación con el año 2020. Este resultado favorable, claramente contribuyó a la expansión que experimentaron las exportaciones totales y demuestra que el sector de zonas francas mantiene una participación significativa en la estructura exportadora del país. En efecto, para el año 2021, las exportaciones de zonas francas representaron aproximadamente el 57.6% del total exportado.

En adición a este comportamiento positivo, es necesario señalar que al cierre de 2021 se registraron en nuestro país 79 parques y 734 empresas de zonas francas en operación, para un crecimiento de 5.3% y 6.1% respectivamente, en comparación con el año anterior. Asimismo, el sector registró una inversión total acumulada ascendente a US$ 5,903.1 millones, para un incremento de 13.8% respecto a 2020.

Cabe destacar que los gastos locales de las zonas francas en 2021 ascendieron a US$ 1,944.1 millones, lo que representa unos US$ 363.8 millones más que en el año anterior. Este resultado es una muestra evidente de la vinculación que existe entre el sector de las zonas francas y la economía local y, en especial, de su contribución a la dinamización de nuestra economía en su conjunto.

Desde el Ministerio de Industria, Comercio y Mipymes reconocemos una vez más este valioso esfuerzo del Consejo Nacional de Zonas Francas de Exportación, en la persona de su director ejecutivo, Daniel Liranzo, que al poner el presente informe estadístico sobre el sector de zonas francas a disposición de las autoridades gubernamentales, los formuladores de políticas públicas, la comunidad académica y el público en general, dan a conocer el desempeño de este sector pero, sobre todo, contribuyen con el fortalecimiento de los procesos de diseño y evaluación de las políticas en materia de zonas francas.

Víctor Bisonó Haza

Ministro MICM

PRESENTACIÓN

En nuestra condición de director ejecutivo del Consejo Nacional de Zonas Francas de Exportación, nos complace sobremanera poner a disposición del público en general, este documento, en el cual se resume el comportamiento de las principales variables del sector zonas francas durante el año 2021, tales como empresas, empleos, inversión acumulada, exportaciones, gastos locales, entre otras.

Es de nuestro interés, que estas informaciones estén a disposición de las instituciones, investigadores, academias, empresarios, estudiantes y los propios técnicos de nuestra institución, como herramienta de consultas, análisis y opiniones que orienten el proceso de formulación de políticas y la toma de decisiones.

Las informaciones y datos estadísticos que hacemos públicos mediante el presente informe, son resultado del censo 2021 aplicado a las operadoras y empresas del sector de zonas francas y de la valiosa cooperación recibida de otras instituciones, tales como el Banco Central de la República Dominicana, la Tesorería de la Seguridad Social, la Dirección General de Aduanas y el Instituto Nacional de Formación Técnico Profesional.

Agradecemos de forma muy especial, al Señor presidente Constitucional de la República Dominicana, Luis Abinader Corona, por su apoyo y empeño en favor de la recuperación y fortalecimiento de nuestras zonas francas; por asumirlas como una de las principales apuestas de la actual gestión de gobierno.

Asimismo, externamos nuestro agradecimiento, al Ministro de Industria, Comercio y Mypimes y Presidente del Consejo Nacional de Zonas Francas, Víctor Bisonó Haza, por su liderazgo en el relanzamiento del sector, a través del diseño de acciones concertadas y vinculadas a las políticas públicas

Finalmente, nuestro agradecimiento a las empresas y parques de zonas francas, así como a las instituciones públicas que colaboraron con el suministro de las informaciones que hicieron posible la elaboración de esta valiosa publicación.

Daniel Liranzo

Director Ejecutivo

PRESIDENCIA DE LA
REPÚBLICA DOMINICANA

Consejo Nacional de Zonas
Francas de Exportación

CONTENIDO

MENSAJE DEL MINISTRO DE INDUSTRIA, COMERCIO Y MIPYMES Y PRESIDENTE DEL CONSEJO.....3
PRESENTACIÓN.....4
ANTECEDENTES.....9
- Evolución de las principales variables de las zonas francas 2002-2021.....12
- Aportes de las zonas francas al PIB de la República Dominicana 2007-2021 millones RD$.....13
- Gráfico No.1 Participación de las zonas francas en el PIB de la República Dominicana 2007-2021.....13

COMPORTAMIENTO PRINCIPALES VARIABLES.....14
- Parques de zonas francas operando por tipo de administración 2021.....16
- Parques de zonas francas operando en 2021 por región.....17
- Evolución parques de zonas francas en operación 2002-2021.....18
- Gráfico no. 2 Evolución parques de zonas francas en operación 2002-2021.....18
- Parques de zonas francas en operación, por región, 2020-2021.....19
- Gráfico No. 3 Parques de zonas francas en operación, por región, 2021.....19
- Parques de zonas francas operando de acuerdo al tipo de administración, 2020-2021.....20
- Gráfico No.4 Parques de zonas francas operando de acuerdo al tipo de administración, 2021.....20
- Área de naves construidas, ocupadas y disponibles por parques de zonas francas, 2021 en pies cuadrados.....21
- Evolución empresas de zonas francas en operación, 2002-2021.....22
- Gráfico No.5 Evolución empresas de zonas francas en operación, 2002-2021.....22
- Empresas operando por región y parque, 2021.....23
- Empresas de zonas francas operando por región, 2020-2021.....24
- Gráfico No.6 Empresas de zonas francas operando por región, 2020-2021.....24
- Empresas de zonas francas operando de acuerdo al tipo de administración del parque, 2020-2021.....25
- Gráfico No.7 Empresas de zonas francas operando de acuerdo al tipo de administración del parque, 2021.....25
- Empresas de zonas francas operando por actividades 2020-2021.....26
- Empresas de zonas francas operando por principales actividades, 2020-2021.....27
- Gráfico No.8 Empresas de zonas francas operando por principales actividades, 2021.....27
- Empresas de zonas francas operando, por país de origen de la inversión, 2021.....28

EMPLEOS GENERADOS.....30
- Distribución empleos de zonas francas por región, parque y sexo, 2021.....32
- Distribución empleos de las operadoras de zonas francas por región, parque y sexo, 2021.....33
- Distribución empleos de zonas francas, 2021 por región y provincias.....34
- Participación porcentual de los empleos de zonas francas en el total de empleos formal en las principales provincias, 2021.....35
- Gráfico No.9 Participación porcentual de los empleos de zonas francas en el total de empleos formal en las principales provincias, 2021.....35
- Empleos por género, subregión y provincias, 2021.....36
- Distribución por sexo del total de empleos de zonas francas, 2021.....37
- Gráfico No.10 Distribución por sexo del total de empleos de zonas francas, 2021.....37
- Distribución empleos de las zonas francas por región y sexo, 2021.....38
- Gráfico No.11 Distribución empleos de las zonas francas por región y sexo, 2021.....38
- Empleos de zonas francas por tipo de administración del parque, 2021.....39
- Gráfico No.12 Empleos de zonas francas por tipo de administración del parque, 2021.....39
- Distribución empleos de zonas francas por actividad y sexo, 2021.....40
- Distribución empleos de zonas francas por principales actividades, 2020-2021.....41
- Gráfico No.13 Distribución empleos de zonas francas por principales actividades, 2021.....41
- Distribución empleos de zonas francas por año, sexo y ocupación, 2002-2021.....42
- Distribución empleos de zonas francas por sexo y ocupación, 2021.....43
- Gráfico No.14 Distribución empleos de zonas francas por sexo y ocupación, 2021.....43
- Distribución empleos de zonas francas especiales y de servicios por ubicación sexo y ocupación, 2021.....44
- Distribución empleos de las zonas francas especiales y de servicios por región y sexo, 2021.....45
- Gráfico No.15 Distribución empleos de las zonas francas especiales y de servicios por región, 2021.....45
- Salario promedio semanal de operarios y técnicos, por tipo de actividad, 2020-2021 (En RD$).....46
- Gráfico No.16 Salario promedio semanal de operarios y técnicos, por tipo de actividad, 2021 (En RD$).....46
- Evolución del salario promedio semanal de operarios y técnicos pagado en zonas francas (En RD$), 2002-2021.....47
- Grafico No.17 Evolución del salario promedio semanal de operarios y técnicos pagado en zonas francas (En RD$) 2002-2021.....47

INVERSIÓN ACUMULADA....48
- Inversión acumulada de las empresas de zonas francas por región y provincias, 2021 (En US$)....50
- Inversión acumulada de las empresas de zonas francas por región, 2021 (En US$)....51
- Gráfico No.18 Inversión acumulada de las empresas de zonas francas por región, 2021....51
- Inversión acumulada de las empresas de zonas francas por actividad, 2021....52
- Inversión acumulada de las empresas de zonas francas por principales actividades, 2021....53
- Gráfico No.19 Participación porcentual de la inversión acumulada de las empresas de zonas francas por principales actividades, 2021....53
- Inversión acumulada de las empresas de zonas francas por país de origen, 2021....54
- Inversión acumulada de las empresas de zonas francas por principales países de origen, 2021....55
- Gráfico No.20 Participación porcentual de la inversión acumulada de las empresas de zonas francas por principales países de origen, 2021....55

INVERSIÓN ACUMULADA....56
- Evolución de las exportaciones de zonas francas, 2002-2021 (En millones US$)....58
- Gráfico No.21 Evolución de las exportaciones de zonas francas, 2002-2021 (En millones US$)....58
- Exportaciones de zonas francas por principales actividades, 2012-2021 (En millones US$)....59
- Gráfico No.22 Participación porcentual de las exportaciones de zonas francas por principales actividades, 2021....59
- Comparativo de las exportaciones nacionales y de zonas francas, 2002-2021 (En millones US$)....60
- Gráfico No.23 Comparativo de las exportaciones nacionales y de zonas francas, 2021....60
- Destinos de exportación de las zonas francas por cantidad de empresas, 2020-2021....61
- Principales destinos de exportación de las zonas francas por cantidad de empresas 2020-2021....62
- Gráfico No.24 Principales destinos de exportación de las zonas francas por cantidad de empresas, 2021....62
- Principales países de destino de las exportaciones de zonas francas, 2021 según participación en el valor exportado....63
- Comparativo exportaciones versus importaciones de zonas francas, 2002-2021 (En millones US$)....64
- Gráfico No.25 Comparativo exportaciones versus importaciones de zonas francas, 2002-2021 (En millones US$)....64
- Evolución de las importaciones de zonas francas, 2002-2021 (En millones US$)....65
- Gráfico No.26 Evolución de las importaciones de zonas francas, 2002-2021 (En millones US$)....65
- Países de origen de las materias primas utilizadas por las empresas de zonas francas, 2020-2021....66
- Principales países de origen de las materias primas utilizadas por zonas francas, 2020-2021....67
- Gráfico No.27 Principales países de origen de las materias primas utilizadas por zonas francas, 2021....67
- Principales países de orígen de las materias primas utilizadas según valor importado, 2021....68
- Evolución gastos locales realizados por zonas francas, 2002-2021 (En millones US$)....69
- Gráfico No.28 Evolución gastos locales realizados por zonas francas, 2021....69
- Importaciones realizadas por zonas francas 2020-2021, por actividad (En millones US$)....70
- Gráfico No.29 Importaciones realizadas por zonas francas 2020-2021, por actividad (En millones US$)....70

PAGOS POR SERVICIOS....72
- Pagos del sector zonas francas en el 2021 por concepto de energía eléctrica, seguridad social capacitación, agua y telecomunicaciones(RD$)....74
- Evolución pagos del sector zonas francas por servicios de electricidad, 2004-2021 (En millones RD$)....75
- Gráfico No.30 Evolución pagos del sector zonas francas por servicios de electricidad, 2004-2021 (En millones RD$)....75
- Evolución pagos del sector zonas francas a la seguridad social, 2008-2021 (En millones RD$)....76
- Gráfico No.31 Evolución pagos del sector zonas francas a la seguridad social, 2008-2021 (En millones RD$)....76
- Evolución pagos del sector zonas francas al INFOTEP, 2004-2021 (En millones RD$)....77
- Gráfico No.32 Evolución pagos del sector zonas francas al INFOTEP, 2004-2021 (En millones RD$)....77
- Evolución pagos del sector zonas francas por servicios de agua, 2004-2021 (En millones RD$)....78
- Gráfico No.33 Evolución pagos del sector zonas francas por servicios de agua, 2004-2021 (En millones RD$)....78
- Evolución pagos del sector zonas francas por servicios de telecomunicaciones, 2004-2021 (En millones RD$)....79
- Gráfico No.34 Evolución pagos del sector zonas francas por servicios de telecomunicaciones, 2004-2021 (En millones RD$)....79
- Acciones formativas impartidas por el INFOTEP en las zonas francas y número de egresados, 2021....80
- Acciones formativas impartidas por el INFOTEP en las zonas francas y número de egresados, por región, 2021....81
- Gráfico No.35 Participación porcentual de acciones formativas impartidas por el INFOTEP en las zonas francas por región, 2021....81
- Comportamiento de la producción de las empresas de zonas francas en el 2021 con relación al 2020....82
- Gráfico No. 36 Comportamiento de la producción de las empresas de zonas francas en el 2021 con relación al 2020....82

EMPRESAS APROBADAS....84
- Empleos, inversión y divisas proyectadas por las empresas aprobadas en el 2021, por parque....86
- Empleos, inversión y divisas proyectadas por las empresas aprobadas en el 2021, por actividad....87
- Empleos, inversión y divisas proyectadas por las empresas aprobadas en el 2021, por región....88
- Gráfico No.37 Empleos proyectados por las empresas aprobadas en el 2021, por región....88

ANTECEDENTES

ANTECEDENTES

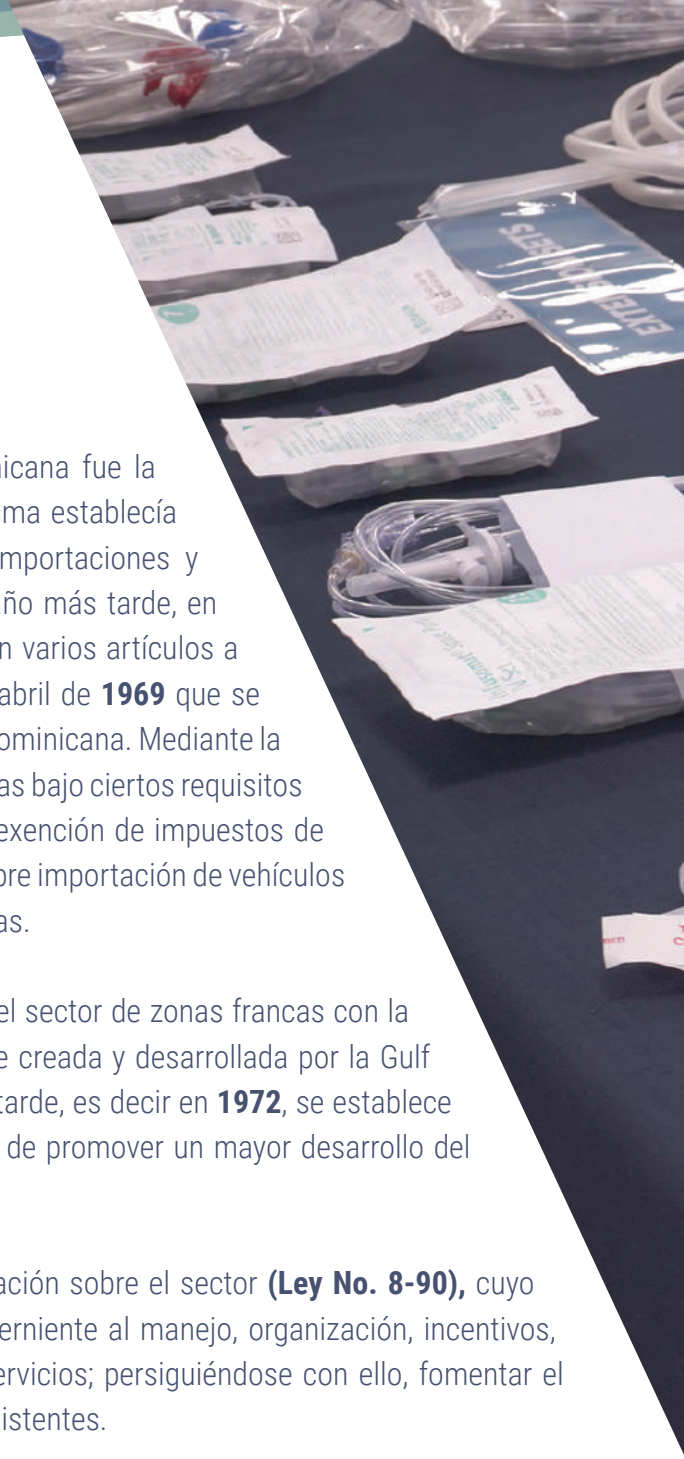

La primera ley referente a zonas francas en la República Dominicana fue la **4315, promulgada en fecha 22 de octubre del año 1955.** La misma establecía una Comisión de Zonas Francas y se refería al comercio de importaciones y exportaciones de ciertos artículos, desde y hacia el exterior. Un año más tarde, en **1956** fue promulgada la **Ley 432,** a través de la cual se agregaban varios artículos a la primera ley sobre el sector. Es mediante la **Ley 299** del **23** de abril de **1969** que se establecen de manera definitiva las zonas francas en la República Dominicana. Mediante la clasificación "A" de dicha ley, se permite la instalación de las empresas bajo ciertos requisitos y preferencias de tipo fiscal y arancelario. Se establece **100%** de exención de impuestos de importación de materias primas, sobre la renta, sobre patentes y sobre importación de vehículos de cargas y los destinados a transportar al personal de las empresas.

A partir de la promulgación de la **Ley 299,** empieza el despegue del sector de zonas francas con la instalación de la Zona Franca Industrial de La Romana, la cual fue creada y desarrollada por la Gulf and Western America Corporation en el año **1969.** Tres años más tarde, es decir en **1972**, se establece la Zona Franca Industrial de San Pedro de Macorís, con el interés de promover un mayor desarrollo del sector zonas francas.

En enero del **1990** el Congreso Nacional aprobó una nueva legislación sobre el sector **(Ley No. 8-90),** cuyo objetivo principal es unificar en un solo marco legal todo lo concerniente al manejo, organización, incentivos, derechos y obligaciones de las zonas francas industriales y de servicios; persiguiéndose con ello, fomentar el establecimiento de nuevas zonas francas y el crecimiento de las existentes.

El sector zonas francas ha colocado a la República Dominicana en los primeros lugares en cuanto a capacidad productiva y calidad se refiere, no sólo a nivel de América Latina, sino en todo el mundo. A esto ha contribuido la estabilidad política y social, la estabilidad macroeconómica, así como la creación de una infraestructura adecuada y un marco legal y regulatorio competitivo. Hoy, nuestro sector cuenta con **79** parques de zonas francas en operación y **734** empresas, las cuales generan **183,232** empleos directos y exportaciones por US$ **7,179.6** millones, compuestas por **1,744** rubros y/o productos diferentes destinados a 129 países, en cinco continentes. Este sector ocupa posiciones de primer orden en el ranking mundial de diversos productos exportados.

UROLOGY SETS

Evolución de las principales variables de las zonas francas 2002-2021

Años	Parques Operando	Empresas	Empleos	Exportaciones (Millones US$)	Inversión Total Acumulada (Millones US$)	Gastos Locales (Millones US$)	Salario Promedio Semanal (RD$)		Extensión Naves en Uso En Pies Cuadrados
							Operarios	Técnicos	
2002	53	520	170,833	4,317.3	1,215.2	886.5	786.56	1,671.53	21,923,764.0
2003	54	531	173,367	4,406.8	1,329.6	810.8	961.34	2,010.79	22,066,221.0
2004	58	569	189,853	4,685.2	1,690.2	863.4	1,131.25	2,539.82	24,332,619.0
2005	57	556	154,781	4,749.7	1,989.6	1,005.4	1,347.09	2,702.67	24,540,452.8
2006	56	555	148,411	4,678.6	2,471.7	973.7	1,465.19	3,009.97	26,338,045.1
2007	53	526	128,002	4,525.2	2,457.3	1,010.9	1,480.37	3,127.22	24,609,122.9
2008	48	525	124,517	4,354.1	2,611.2	954.3	1,652.80	3,533.22	25,299,744.6
2009	47	553	112,618	3,793.5	2,738.1	959.0	1,819.00	3,689.56	29,037,744.6
2010	48	555	121,001	4,194.4	2,881.6	1,123.1	1,829.03	3,841.64	29,268,270.4
2011	51	578	125,117	4,767.1	2,913.7	1,163.5	1,967.15	3,892.63	30,067,075.7
2012	53	584	134,226	4,918.9	3,133.9	1,298.2	2,175.88	4,204.14	30,385,854.6
2013	55	602	144,383	4,976.4	3,442.8	1,326.0	2,352.49	4,483.04	33,804,830.4
2014	60	614	153,342	5,261.7	3,794.9	1,368.1	2,508.76	4,773.39	34,899,477.3
2015	65	630	161,257	5,423.6	4,043.1	1,434.5	2,536.18	4,850.50	35,869,810.4
2016	68	645	163,147	5,503.9	4,326.8	1,457.9	2,659.03	5,148.21	36,958,201.7
2017	71	665	165,724	5,709.6	4,473.1	1,482.7	2,798.37	5,302.91	37,283,897.4
2018	74	673	171,726	6,035.2	4,977.8	1,621.4	3,003.60	5,921.50	39,545,337.9
2019	75	695	176,555	6,249.5	5,107.0	1,694.6	3,232.90	6,092.60	40,655,189.2
2020	75	692	168,200	5,894.5	5,189.0	1,580.3	3,298.67	6,199.65	41,081,319.5
2021	79	734	183,232	7,179.6	5,903.1	1,944.1	3,646.83	6,388.53	42,452,389.5
Crecimiento % 2020-2021	5.3	6.1	8.9	21.8	13.8	23.0	10.6	3.0	3.3

Fuente de exportación y gastos locales: Banco Central de la República Dominicana

2020, cifras revisadas. 2021, preliminar cifras de Exportación y Gastos Locales

Área de Naves 2019-2020, revisada.

CNZFE

Cuadro No. 2

Aportes de las zonas francas al PIB de la República Dominicana 2007-2021 millones RD$

Años	PIB	Zonas Francas	Contribución (%)
2007	1,458,416.5	58,296.4	4.0
2008	1,661,642.7	57,838.6	3.5
2009	1,736,041.1	59,002.2	3.4
2010	1,983,201.7	64,621.3	3.3
2011	2,210,213.9	73,420.6	3.3
2012	2,386,016.2	81,678.1	3.4
2013	2,619,769.7	88,554.8	3.4
2014	2,925,665.10	96,492.51	3.3
2015	3,205,655.14	105,116.65	3.3
2016	3,487,292.51	116,137.07	3.3
2017	3,802,655.77	125,039.12	3.3
2018	4,235,846.77	141,858.66	3.3
2019	4,562,235.08	145,663.56	3.2
2020	4,456,657.40	157,215.00	3.5
2021	5,392,714.10	195,678.20	3.6

Fuente: Banco Central de la República Dominicana
2021: preliminar

Participación de las zonas francas al PIB de la República Dominicana, 2007-2021

Gráfico no. 1

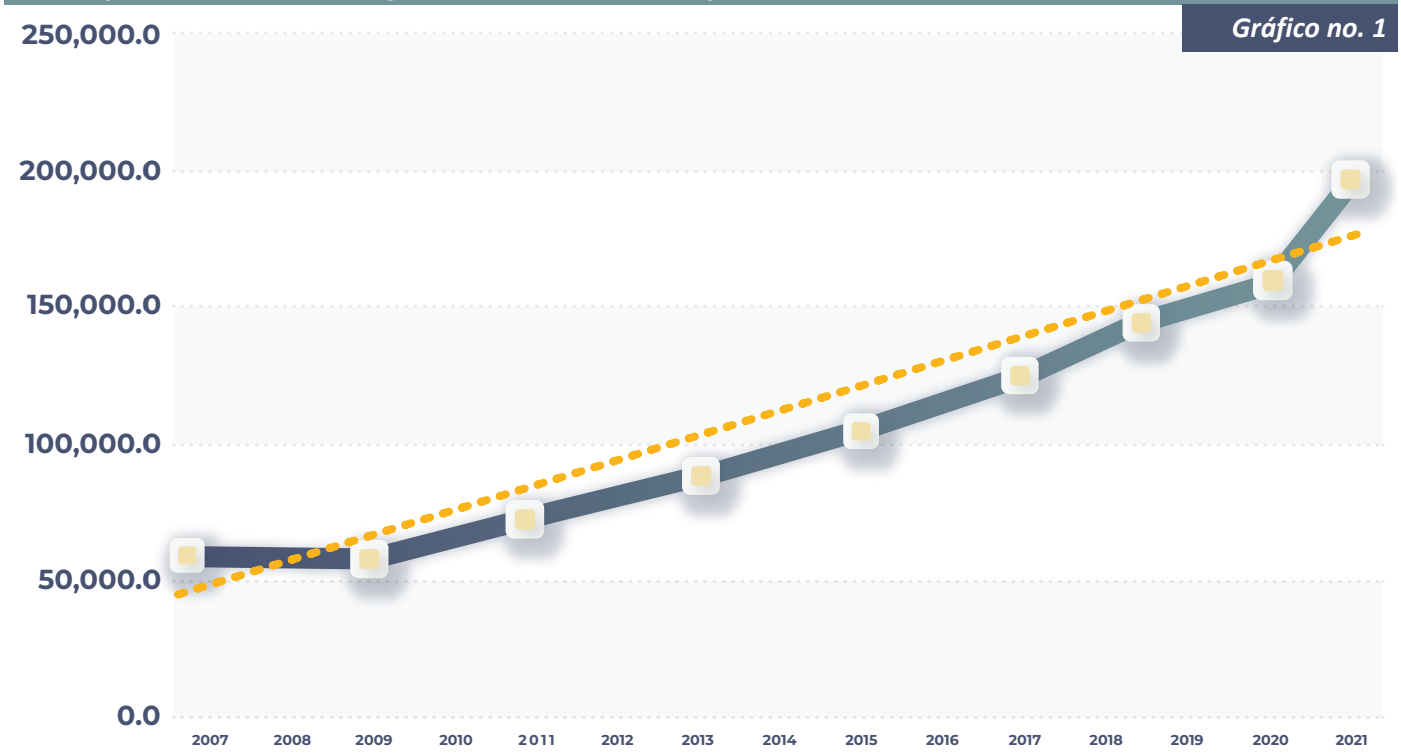

COMPORTAMIENTO PRINCIPALES VARIABLES

PARQUES Y EMPRESAS

El año **2021** finalizó con un total de **79 parques** en operación, evidenciando un crecimiento relativo de un **5.3%**, respecto del cierre de **2020**. Del total de parques en operación, el **51.9%** se concentra en la Región Norte del país; un **24.1%** en el Distrito Nacional y la Provincia Santo Domingo; un **16.5%** en la Región Sur y el **7.6%** restante, en el Este del país. Asimismo, el **75.9%** de los parques en operación son propiedad del sector privado, el **20.3%** permanecen como propiedad pública y el **3.8%** restante opera bajo el modelo de administración mixta.

En cuanto a la cantidad de empresas, el año **2021** finalizó con un total de **734** empresas en operación, las cuales, si las comparamos con las existentes al finalizar el año **2020 (692)**, registran un crecimiento relativo de un **6.1%.**

El **50.5%** de las empresas se encuentran ubicadas en la Región Norte del país, un **25.5%** en el **Distrito Nacional** y **Provincia Santo Domingo,** el **12.9%** en la **Región Sur,** mientras que el **11.1%** se localiza en la **Región Este.**

Asimismo, el **50.1%** de las empresas en operación se encuentran ubicadas en parques de zonas francas de propiedad privada, un **15.7%** en los parques de administración pública, **11.4%** en los parques que operan bajo el modelo de administración mixta y el **22.8%** restante, son zonas francas especiales y de servicios.

Respecto de las actividades productivas de las empresas, el **22.6%** se concentra en la actividad de Servicios; el segundo lugar en el número de empresas establecidas le corresponde a la actividad de Manufactura de Tabaco y Derivados, agrupando ésta el **16.5%;** Confecciones y Textiles ocupa el tercer lugar, agrupando el **11.7%** del total; le siguen Productos Agroindustriales, con **7.8%**; las dedicadas a la Comercialización, un **6.9%**; Productos Médicos y Farmacéuticos, el **5.0%**; Cartón, Impresos y Papelería, un **4.1%**; Reciclaje y Clasificación, un **3.5%;** Calzados y sus Componentes, el **3.5%**; Productos Eléctricos y Electrónicos, el **3.1%**, el restante **15.3%** corresponde a otras actividades.

Cuadro No. 3

Parques de zonas francas operando por tipo de administración 2021

Parques de Administración Privada	Fecha de Inicio
La Romana I	1969
San Cristóbal (Itabo)	1986
San Isidro	1986
La Romana II	1987
Chemtec	1988
Hainamosa	1988
Villa Mella	1988
Las Américas	1989
Nigua	1989
Gurabo	1993
Santiago-Navarrete (PISANO)	1993
Parque Tecnológico de Santiago	1993
Zona Franca Mao Zofinma	1993
Excel Boca Chica	1995
Global Zona Franca Industrial	1995
Navarrete	1996
Palmar Abajo	1996
Caribbean Ind. Park	1997
Palmarejo	1997
Ecopark Industrial Free Zone	1997
Tamboril	1997
Multimodal Caucedo	2002
Bella Vista	2004
La Palma	2004
El Limonal	2005
La Hispaniola	2005
Dos Ríos	2006
Multiparques	2007
Andrés	2009
Interexport Free Zone	2010
Parque Ind. y de Servicios Yaque	2010
PERLAV	2010
Zona Franca Industrial SAG	2012
Conacado Industrial Park	2013
Parque Z.F. Tecnológica de Herrera	2013
Los Rieles	2013
Parque Industrial CDF	2014
Parque Ind. KG Compañía Comercial	2014
Zona Franca Industrial Emimar	2014
ZF Ind. y de Servicios Norte Infiesto	2014
Zona Franca Industrial del Sur	2014
Intercontinental	2015
Parque Industrial CTQ	2015
Zona Franca Bahía de Maimón	2015
Zona Franca Jobo Industrial	2015
La Herradura Industrial Park	2015
Zona Franca 6 de Noviembre	2016
Parque Industrial INETAB	2016
Zona Franca Industrial del Norte	2016
Parque Industrial Elva María	2017
Los Candelones	2017
Zona Franca Industrial Riosur	2017
Parque Industrial Eduardo León Jiménes	2018
Nigua II	2018
Zona Franca Industrial HIT	2018
La Flor Dominicana	2019
Luperón Verde	2019
Zona Franca Industrial Avocado Acres	2020
Zona Franca Industrial Boca de Mao	2020
La Hispaniola Industrial Free Zone Park	2020
Subtotal	**60**

Parques de Administración Pública	Fecha de Inicio
San Pedro de Macorís	1973
Baní	1986
La Vega	1987
Bonao	1988
Esperanza	1988
Barahona	1989
Moca	1989
Villa Altagracia	1989
Hato Mayor	1990
La Armería	1990
Los Alcarrizos	1990
San Francisco de Macorís	1990
Pedernales	1991
Salcedo	1999
El Seibo	2000
Hato Nuevo	2001
Subtotal	**16**
Parques de Administración Mixta	**Fecha de Inicio**
Santiago	1974
Puerto Plata	1983
Cibernético	2001
Subtotal	**3**

Total Parques Operando	***79***

Cuadro No. 4

Parques de zonas francas operando en 2021 por región

Norte	Dist. Nac. y Prov. Sto. Dgo.	Sur	Este
Bonao	Andrés	Baní	Chemtec
Caribbean Industrial Park	Bella Vista	Barahona	El Seibo
Conacado Industrial Park	Cibernético de Santo Domingo	Interexport Free Zone	Hato Mayor
Dos Ríos	Excel Boca Chica	La Armería	La Romana I
Ecopark Industrial Free Zone	Global Zona Franca Industrial	Multiparques	La Romana II
El Limonal	Hainamosa	Nigua	San Pedro de Macorís
Esperanza	Hato Nuevo	Nigua II	**Subtotal 6**
Gurabo	Intercontinental	Pedernales	
La Flor Dominicana	La Hispaniola Free Zone Park	San Cristóbal (Itabo)	
La Herradura Industrial Park	Las Américas	Villa Altagracia	
La Hispaniola	Los Alcarrizos	Zona Franca Industrial HIT	
La Palma	Multimodal Caucedo	Zona Franca Industrial del Sur	
La Vega	Parque Z.F. Tecnológica de Herrera	Zona Franca 6 de Noviembre	
Los Candelones	PERLAV	**Subtotal 13**	
Los Rieles	San Isidro		
Luperón Verde	Villa Mella		
Moca	Z.F. Ind. y de Servicios Norte Infiesto		
Navarrete	Zona Franca Industrial Riosur		
Palmar Abajo	Zona Franca Industrial Avocado Acres		
Palmarejo	**Subtotal 19**		
Parque Industrial CDF			
Parque Industrial CTQ			
Parque Industrial Eduardo León Jiménes			
Parque Industrial Elva María			
Parque Industrial INETAB			
Parque Industrial KG Compañía Comercial			
Parque Industrial y de Servicios Yaque			
Parque Tecnológico de Santiago			
Puerto Plata			
San Francisco de Macorís			
Santiago			
Santiago-Navarrete (PISANO)			
Tamboril			
Zona Franca Bahía de Maimón			
Zona Franca Mao Zofinma			
Zona Franca Industrial del Norte			
Zona Franca Industrial Emimar			
Zona Franca Industrial SAG			
Zona Franca Jobo Industrial			
Zona Franca Industrial Salcedo			
Zona Franca Boca de Mao			
Subtotal 41			
Total de Parques Operando			***79***

Cuadro No. 5

Evolución parques de zonas francas en operación 2002-2021

Años	Parques	Var. Relativa
2002	53	---
2003	54	1.9
2004	58	7.4
2005	57	-1.7
2006	56	-1.8
2007	53	-5.4
2008	48	-9.4
2009	47	-2.1
2010	48	2.1
2011	51	6.3
2012	53	3.9
2013	55	3.8
2014	60	9.1
2015	65	8.3
2016	68	4.6
2017	71	4.4
2018	74	4.2
2019	75	1.4
2020	75	0.0
2021	79	5.3

Evolución parques de zonas francas en operación 2002-2021

Gráfico no. 2

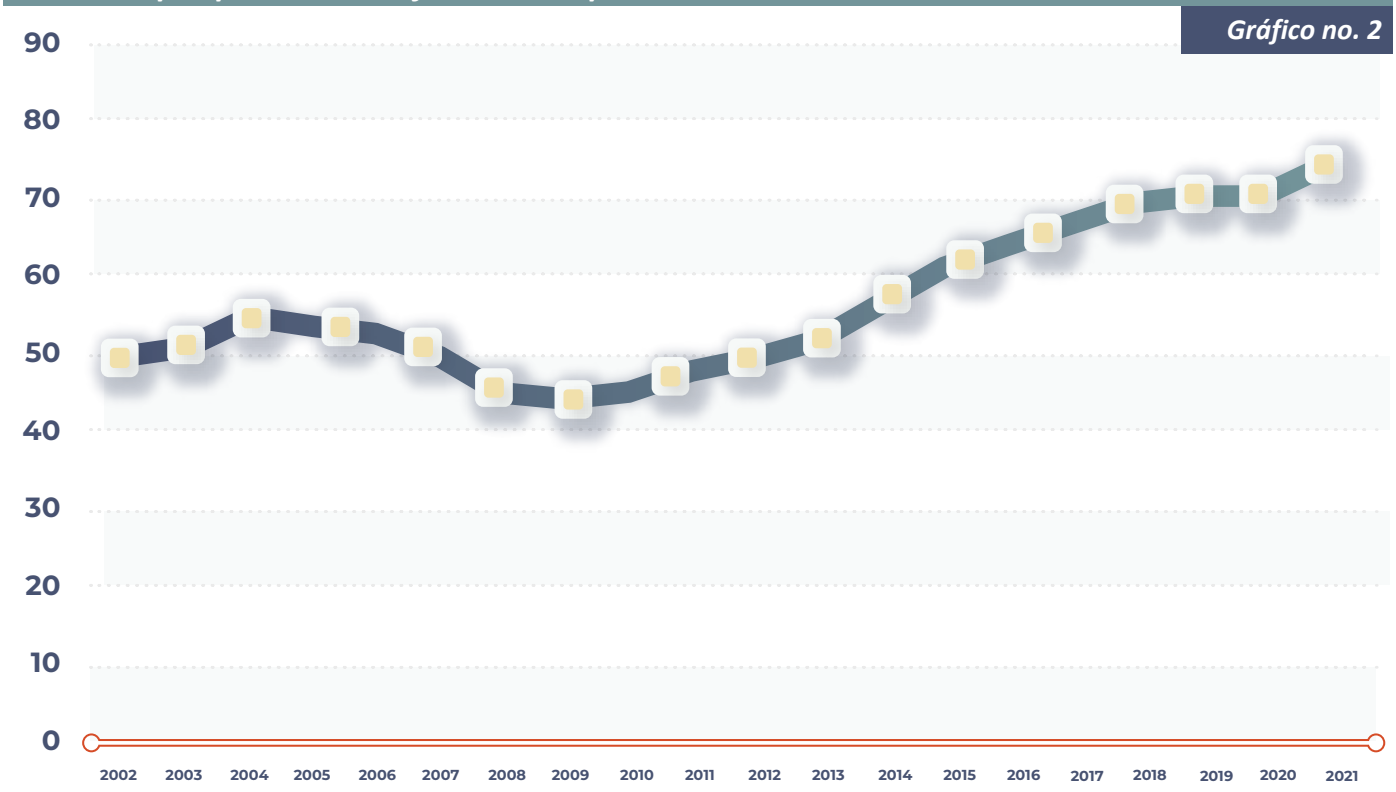

Cuadro No. 6

Parques de zonas francas en operación, por región, 2020-2021

Región	2020	2021	Var. Absoluta	Part. % 2021
Norte	38	41	3.0	51.9
Dist. Nac. y Prov. Sto. Dgo.	17	19	2.0	24.1
Sur	13	13	0.0	16.5
Este	7	6	-1.0	7.6
Total	***75***	***79***	***4.0***	***100.0***

Parques de zonas francas en operación, por región, 2021

Gráfico no. 3

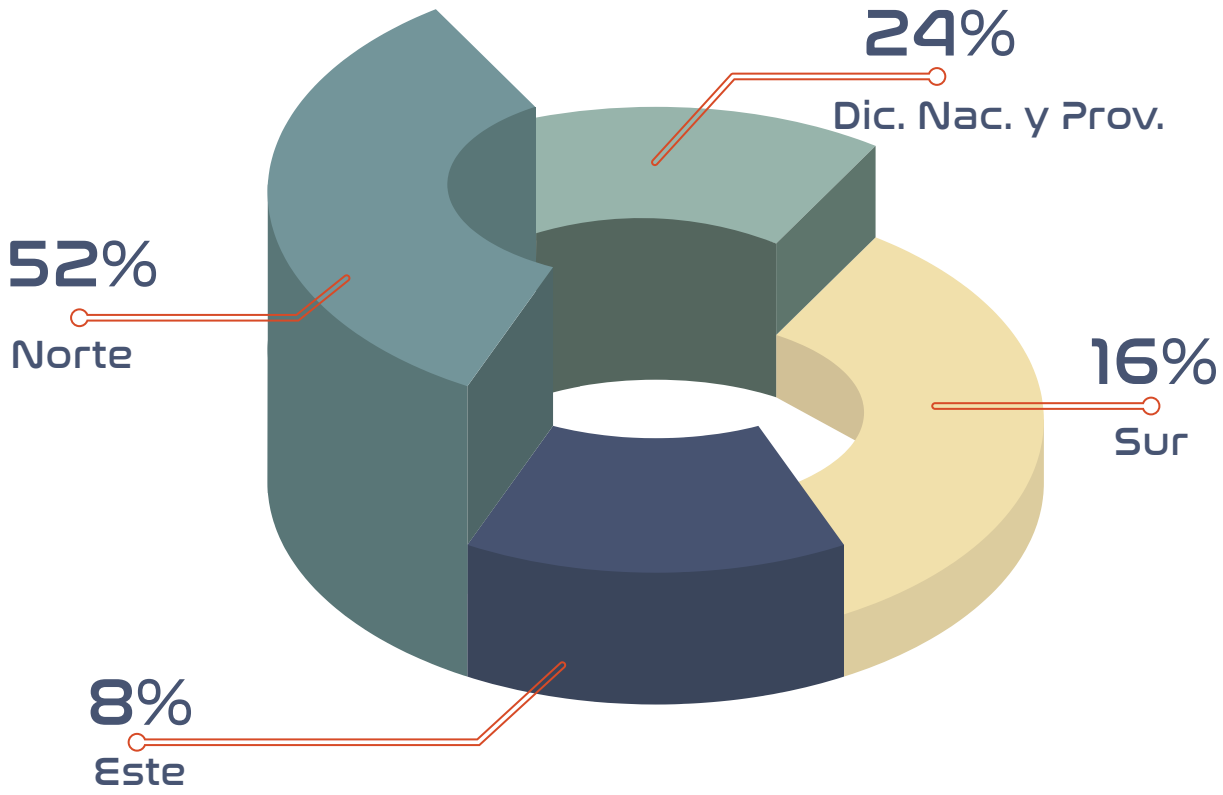

Cuadro No. 7

Parques de zonas francas operando de acuerdo al tipo de administración, 2020-2021

Tipo de Administración	2020	2021	Var. Absoluta	Part. % 2021
Privada	57	60	3.0	75.9
Pública	15	16	1.0	20.3
Mixta	3	3	0.0	3.8
Total	75	79	4.0	100.0

Parques de zonas francas operando de acuerdo al tipo de administración, 2021

Gráfico no. 4

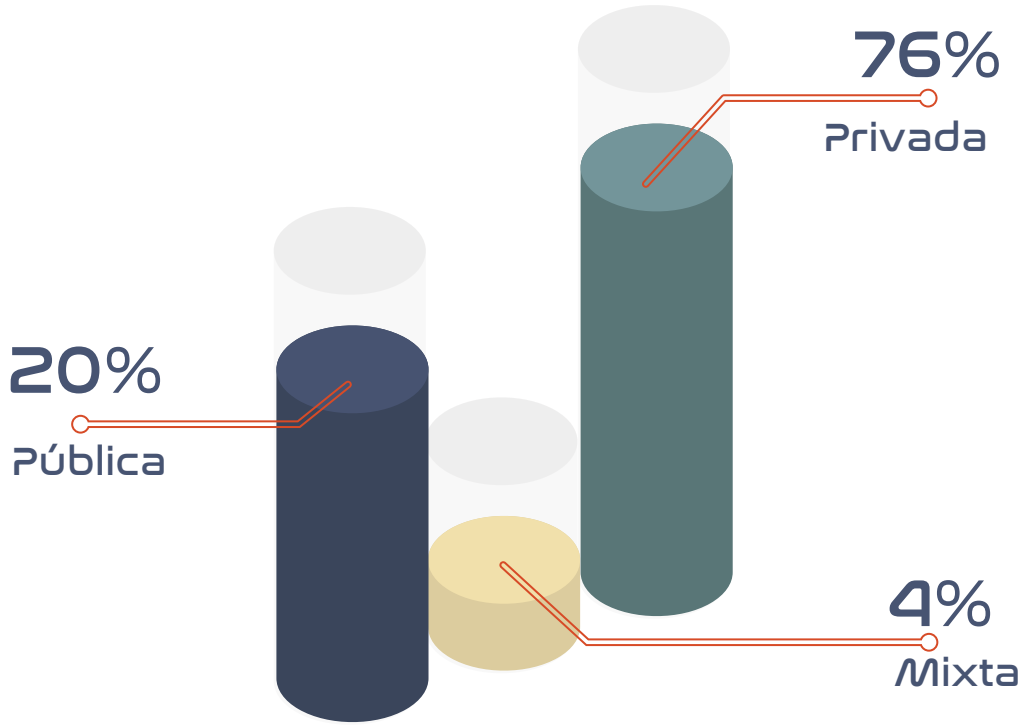

Área de naves construidas, ocupadas y disponibles por parques de zonas francas, 2021 en pies cuadrados

No.	Parques	Construidas	Ocupadas	Disponibles
1	Andrés	88,629.00	88,629.00	0.00
2	Avocado Acre	12,192.00	12,192.00	0.00
3	Baní	426,903.00	243,821.00	183,082.00
4	Barahona	299,420.14	299,420.14	0.00
5	Bella Vista	421,834.00	421,834.00	0.00
6	Bonao	427,259.00	410,908.10	16,350.90
7	Caribbean Industrial Park	1,428,066.06	1,287,718.82	140,347.24
8	Chemtec	328,986.00	328,986.00	0.00
9	Cibernético	200,000.00	200,000.00	0.00
10	Conacado Industrial Park	113,109.12	113,109.12	0.00
11	Dos Ríos	650,350.00	650,350.00	0.00
12	Ecopark Industrial Free Zone	327,085.06	327,085.06	0.00
13	El Limonal	153,643.00	153,643.00	0.00
14	El Seibo	48,775.71	48,775.71	0.00
15	Esperanza	677,250.44	495,909.54	181,340.90
16	Excel Boca Chica	129,120.00	129,120.00	0.00
17	Global Zona Franca Industrial	204,440.00	182,920.00	21,520.00
18	Gurabo	515,236.32	515,236.32	0.00
19	Hainamosa	896,241.94	29,104.59	867,137.35
20	Hato Mayor	59,814.04	59,814.04	0.00
21	Hato Nuevo	165,292.68	165,292.68	0.00
22	Intercontinental	186,802.28	186,802.28	0.00
23	Interexport Free Zone	150,068.00	150,068.00	0.00
24	La Armería	355,292.68	354,127.82	1,164.86
25	La Flor Dominicana	36,745.00	36,745.00	0.00
26	La Herradura Industrial Park	120,000.00	120,000.00	0.00
27	La Hispaniola	75,500.00	75,500.00	0.00
28	La Hispaniola Industrial Free Zone	299,228.00	299,228.00	0.00
29	La Palma	147,680.00	147,680.00	0.00
30	La Romana I	707,447.00	685,733.32	21,713.68
31	La Romana II	427,379.00	427,379.00	0.00
32	La Vega	1,322,953.52	1,307,683.31	15,270.21
33	Las Américas	2,758,668.40	2,536,333.26	222,335.14
34	Los Alcarrizos	555,194.08	482,617.35	72,576.73
35	Los Candelones	267,267.00	207,660.50	59,606.50
36	Los Rieles	126,300.00	123,500.00	2,800.00
37	Luperón Verde	15,000.00	9,684.00	5,316.00
38	Moca	530,010.25	505,291.34	24,718.91
39	Multimodal Caucedo	96,302.00	96,302.00	0.00
40	Multiparques	392,882.00	392,882.00	0.00
41	Navarrete	539,865.70	470,865.70	69,000.00
42	Nigua	403,807.00	403,807.00	0.00
43	Nigua II	180,466.72	180,466.72	0.00
44	Palmar Abajo	62,335.96	62,335.96	0.00
45	Palmarejo	242,134.62	242,134.62	0.00
46	Parque Ind. Eduardo León Jiménes	324,517.65	304,517.65	20,000.00
47	Parque Ind. KG Compañía Comercial	52,821.52	52,821.52	0.00
48	Parque Ind. y de Servicios Yaque	20,738.56	20,738.56	0.00
49	Parque Industrial CDF	146,518.92	87,500.00	59,018.92
50	Parque Industrial CTQ	229,241.80	229,241.80	0.00
51	Parque Industrial Elva María	56,278.00	56,278.00	0.00
52	Parque Industrial INETAB	242,896.24	242,896.24	0.00
53	Parque Tecnológico de Santiago	146,500.00	57,000.00	89,500.00
54	Parque Z.F. Tecnológica de Herrera	23,698.00	23,698.00	0.00
55	Pedernales	100,457.00	100,457.00	0.00
56	PERLAV	103,683.36	103,683.36	0.00
57	Puerto Plata	442,338.00	442,338.00	0.00
58	San Cristóbal (Itabo)	2,361,878.00	2,361,878.00	0.00
59	San Francisco de Macorís	167,242.44	88,562.53	78,679.91
60	San Isidro	1,747,749.48	1,650,753.82	96,995.66
61	San Pedro de Macorís	3,366,628.22	3,212,896.81	153,731.41
62	Santiago	5,965,304.92	5,935,304.92	30,000.00
63	Santiago-Navarrete (PISANO)	1,178,238.76	1,085,898.47	92,340.29
64	Tamboril	1,064,256.00	973,709.00	90,547.00
65	Villa Altagracia	296,140.11	286,039.05	10,101.06
66	Villa Mella	225,242.81	225,242.81	0.00
67	Zona Franca Industrial HIT	5,380.00	5,380.00	0.00
68	Zona Franca 6 de Noviembre	33,356.00	33,356.00	0.00
69	Zona Franca Bahía de Maimón	55,143.92	50,551.00	4,592.92
70	Zona Franca Boca de Mao	57,835.00	57,835.00	0.00
71	Z.F. Ind. y de Servicios Norte Infiesto	102,105.00	102,105.00	0.00
72	Zona Franca Industrial del Norte	97,576.00	88,771.09	8,804.91
73	Zona Franca Industrial del Sur	15,000.00	15,000.00	0.00
74	Zona Franca Industrial Emimar	334,405.95	334,405.95	0.00
75	Zona Franca Industrial Riosur	753,200.00	90,000.00	663,200.00
76	Zona Franca Industrial SAG	67,884.84	67,884.84	0.00
77	Zona Franca Jobo Industrial	36,253.14	36,253.14	0.00
78	Zona Franca Industrial Salcedo	49,730.10	16,771.00	32,959.10
79	Zona Franca Mao Zofinma	91,025.00	91,025.00	0.00
	Zonas Francas Especiales y de Servicios	8,252,899.64	8,252,899.64	0.00
	Total	***45,787,141.10***	***42,452,389.50***	***3,334,751.60***

Cuadro No. 9

Evolución empresas de zonas francas en operación, 2002-2021

Años	*Empresas*	*Var. Relativa*
2002	520	---
2003	531	2.1
2004	569	7.2
2005	556	-2.3
2006	555	-0.2
2007	526	-5.2
2008	525	-0.2
2009	553	5.3
2010	555	0.4
2011	578	4.1
2012	584	1.0
2013	602	3.1
2014	614	2.0
2015	630	2.6
2016	645	2.4
2017	665	3.1
2018	673	1.2
2019	695	3.3
2020	692	-0.4
2021	734	6.1

Evolución empresas de zonas francas en operación, 2002-2021

Gráfico no. 5

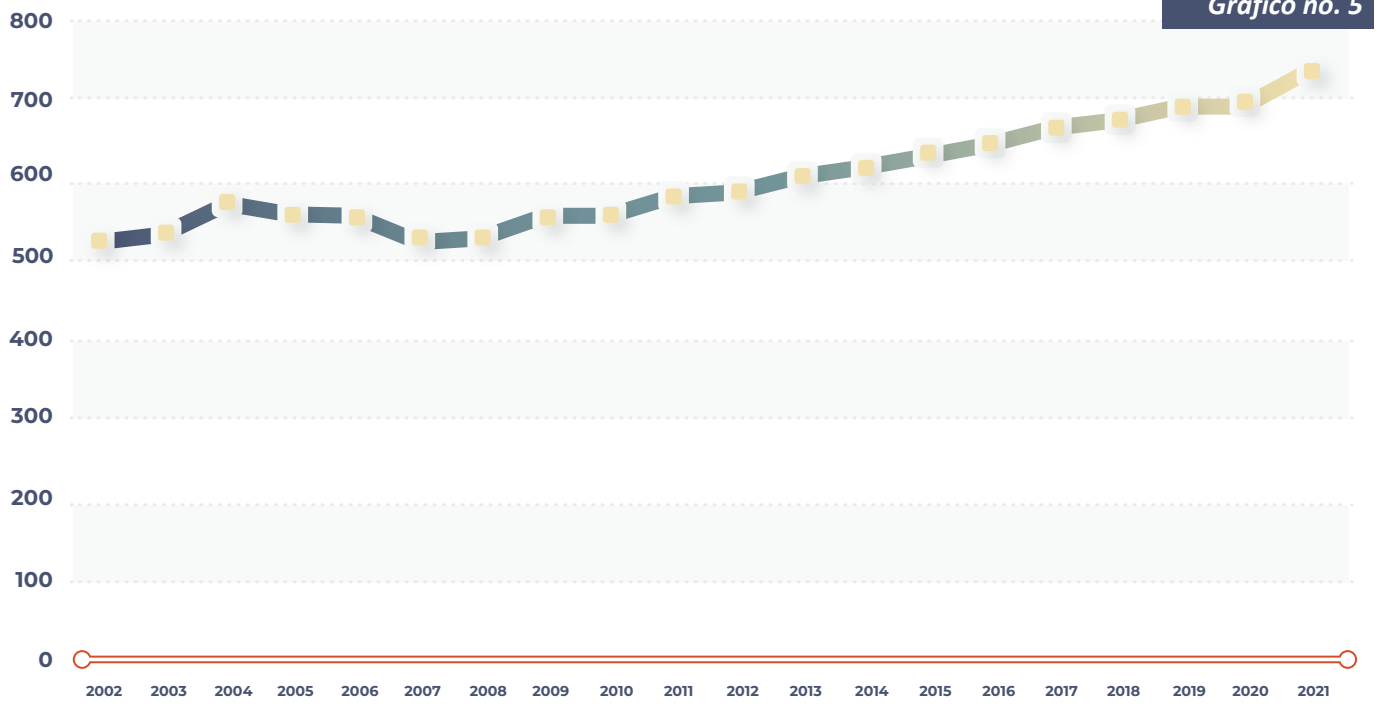

Cuadro No. 10

Empresas operando por región y parque, 2021

Norte		Sur	
Bonao	5	Baní	4
Caribbean Industrial Park	33	Barahona	4
Conacado Industrial Park	2	Interexport Free Zone	1
Dos Ríos	1	La Armería	6
Ecopark Industrial Free Zone	3	Multiparques	2
El Limonal	5	Nigua	10
Esperanza	5	Nigua II	1
Gurabo	14	Pedernales	1
La Flor Dominicana	1	San Cristóbal (Itabo)	35
La Herradura Industrial Park	1	Villa Altagracia	3
La Hispaniola	1	Zona Franca Industrial HIT	2
La Palma	10	Zona Franca Industrial del Sur	1
La Vega	19	Zona Franca 6 de Noviembre	1
Los Candelones	6	Z.F.E. - Azua	1
Los Rieles	4	Z.F.E. - Barahona	1
Luperón Verde	1	Z.F.E. - Independencia	1
Moca	8	Z.F.E. - Peravia	4
Navarrete	12	Z.F.E. - San Cristóbal	12
Palmar Abajo	1	Z.F.E. - San José de Ocoa	3
Palmarejo	5	Z.F.E. - San Juan de la Maguana	2
Parque Industrial CDF	1	**Subtotal**	**95**
Parque Industrial CTQ	2	**Distrito Nacional y Provicia Santo Domingo**	
Parque Industrial Eduardo León Jiménes	6	Andrés	2
Parque Industrial Elva María	3	Bella Vista	1
Parque Industrial INETAB	3	Cibernético	8
Parque Industrial KG Compañía Comercial	1	Excel Boca Chica	1
Parque Industrial y de Servicios Yaque	2	Global Zona Franca Ind.	2
Parque Tecnológico de Santiago	11	Hainamosa	3
Puerto Plata	9	Hato Nuevo	4
San Francisco de Macorís	2	Intercontinental	2
Santiago	67	Las Américas	31
Santiago-Navarrete (PISANO)	31	La Hispaniola Free Zone Park	1
Tamboril	15	Los Alcarrizos	9
Z.F.E. - Duarte	2	Multimodal Caucedo	10
Z.F.E. - Espaillat	5	Parque Z.F. Tecnológica de Herrera	3
Z.F.E. - La Vega	9	PERLAV	3
Z.F.E. - María Trinidad Sánchez	2	San Isidro	35
Z.F.E. - Montecristi	2	Villa Mella	5
Z.F.E. - Puerto Plata	2	ZF Ind. y de Servicios Norte Infiesto	1
Z.F.E. - Samaná	2	Zona Franca Industrial Avocado Acre	1
Z.F.E. - Santiago	25	Zona Franca Industrial Riosur	1
Z.F.E. - Valverde	1	Z.F.E. - Distrito Nacional	19
Z.F.S. - Santiago	12	Z.F.E. - Santo Domingo	15
Zona Franca Bahía de Maimón	2	Z.F.S. - Distrito Nacional	28
Zona Franca Boca de Mao	1	Z.F.S. - Santo Domingo	2
Zona Franca Mao Zofinma	1	**Subtotal**	**187**
Zona Franca Industrial del Norte	5		
Zona Franca Industrial Emimar	5		
Zona Franca Industrial SAG	1		
Zona Franca Jobo Industrial	3		
Zona Franca Industrial Salcedo	1		
Subtotal	**371**		
Este			
Chemtec	10		
El Seibo	2		
Hato Mayor	1		
La Romana I	4		
La Romana II	6		
San Pedro de Macorís	41		
Z.F.E. - EL Seibo	1		
Z.F.E. - La Altagracia	5		
Z.F.E. - La Romana	5		
Z.F.E. - Monte Plata	2		
Z.F.E. - San Pedro de Macorís	2		
Z.F.S. - La Altagracia	2		
Subtotal	**81**		
Total		**734**	

Cuadro No. 11

Empresas de zonas francas operando por región, 2020-2021

Región	2020	Part. % 2020	2021	Part. % 2021
Norte	335	48.4	371	50.5
Dist. Nac. y Prov. Sto. Dgo.	183	26.4	187	25.5
Sur	95	13.7	95	12.9
Este	79	11.4	81	11.1
Total	**692**	**100.0**	**734**	**100.0**

Empresas de zonas francas operando por región, 2021

Gráfico no. 6

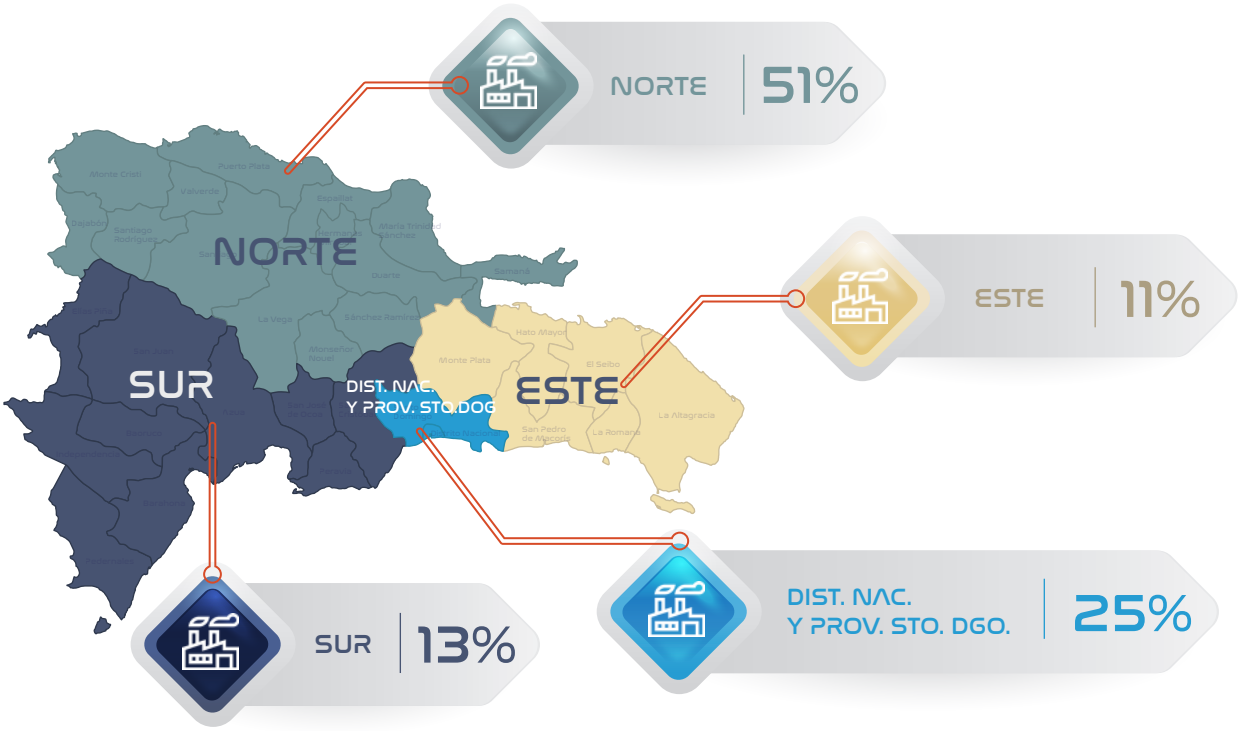

Cuadro No. 12

Empresas de zonas francas operando de acuerdo al tipo de administración del parque, 2020-2021

Tipo de Administración	2020	Part. % 2020	2021	Part. % 2021
Privada	347	50.1	368	50.1
Pública	103	14.9	115	15.7
Mixta	85	12.3	84	11.4
Zonas Francas Especiales	123	17.8	123	16.8
Zonas Francas de Servicios	34	4.9	44	6.0
Total	**692**	**100.0**	**734**	**100.0**

Empresas de zonas francas operando de acuerdo al tipo de administración del parque, 2021

Gráfico no. 7

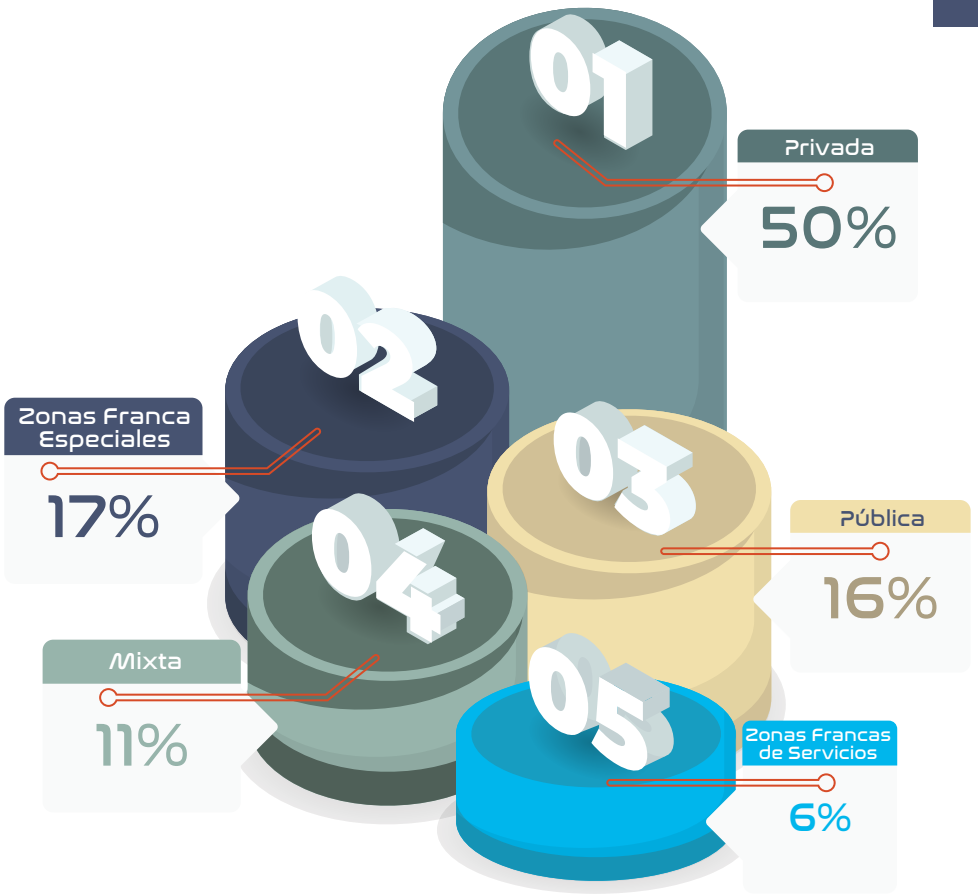

Cuadro No. 13

Empresas de zonas francas operando por actividades 2020-2021

Actividad	2020		2021	
	Empresas	Part. % 2020	Empresas	Part. % 2021
Servicios	162	23.4	166	22.6
Tabaco y sus Derivados	99	14.3	121	16.5
Confecciones y Textiles	87	12.6	86	11.7
Productos Agroindustriales	54	7.8	57	7.8
Comercializadoras	51	7.4	51	6.9
Productos Médicos y Farmacéuticos	35	5.1	37	5.0
Cartón, Impresos y Papelería	27	3.9	30	4.1
Reciclaje y Clasificación	25	3.6	26	3.5
Calzados y sus Componentes	24	3.5	26	3.5
Productos Eléctricos y Electrónicos	22	3.2	23	3.1
Artículos de Plástico	12	1.7	14	1.9
Joyería	13	1.9	13	1.8
Metales y sus Manufacturas	13	1.9	12	1.6
Construcción y Materiales de Construcción	10	1.4	12	1.6
Alimentos	10	1.4	10	1.4
Madera y sus Manufacturas	10	1.4	9	1.2
Bebidas Alcohólicas	9	1.3	9	1.2
Productos Químicos	5	0.7	5	0.7
Pieles y sus Manufacturas	4	0.6	5	0.7
Artículos Deportivos, Recreativos y Afines	4	0.6	4	0.5
Elaboración de Envases	3	0.4	4	0.5
Otras	13	1.9	14	1.9
Total	**692**	**100.0**	**734**	**100.0**

Cuadro No. 14

Empresas de zonas francas operando por principales actividades, 2020-2021

Actividad	2020		2021	
	Empresas	Part. % 2020	Empresas	Part. % 2021
Servicios	162	23.4	166	22.6
Tabaco y sus Derivados	99	14.3	121	16.5
Confecciones y Textiles	87	12.6	86	11.7
Productos Agroindustriales	54	7.8	57	7.8
Comercializadoras	51	7.4	51	6.9
Productos Médicos y Farmacéuticos	35	5.1	37	5.0
Cartón, Impresos y Papelería	27	3.9	30	4.1
Reciclaje y Clasificación	25	3.6	26	3.5
Calzados y sus Componentes	24	3.5	26	3.5
Productos Eléctricos y Electrónicos	22	3.2	23	3.1
Artículos de Plástico	12	1.7	14	1.9
Joyería	13	1.9	13	1.8
Otras	81	11.7	84	11.4
Total	**692**	**100.0**	**734**	**100.0**

Empresas de zonas francas operando por principales actividades, 2021

Gráfico no. 8

Cuadro No. 15

Empresas de zonas francas operando, por país de origen de la inversión, 2021

Países	Empresas	Participación %
República Dominicana	288	39.2
Estados Unidos	238	32.4
Canadá	19	2.6
Alemania	18	2.5
Puerto Rico	17	2.3
Corea Del Sur	14	1.9
Italia	14	1.9
España	12	1.6
Suiza	11	1.5
Reino Unido	9	1.2
República Popular China	8	1.1
Países Bajos	8	1.1
Panamá	8	1.1
Francia	7	1.0
México	7	1.0
Dinamarca	6	0.8
Venezuela	5	0.7
Brasil	4	0.5
Haití	4	0.5
Israel	4	0.5
Costa Rica	3	0.4
Honduras	3	0.4
Las Islas Vírgenes Británicas	3	0.4
Líbano	3	0.4
Bélgica	2	0.3
Guatemala	2	0.3
Portugal	2	0.3
Suecia	2	0.3
Austria	1	0.1
Belice	1	0.1
Chipre	1	0.1
Ecuador	1	0.1
El Salvador	1	0.1
Eslovaquia	1	0.1
Jamaica	1	0.1
Mauricio	1	0.1
Noruega	1	0.1
Palestina (Anp)	1	0.1
Taiwán	1	0.1
Turquía	1	0.1
Uruguay	1	0.1
Total	**734**	**100.0**

EMPLEOS GENERADOS

EMPLEOS

Durante el año 2021, el sector zonas francas continuó siendo uno de los sectores que mayor número de empleos directos genera en la economía dominicana; Al culminar el año, la cantidad de obreros, técnicos y personal administrativo empleados alcanzó la cifra de **183,232**, reflejando un crecimiento de **8.9%**, con respecto al año **2020**, cuando la cifra ascendió a un total de **168,200** empleos. La cifra de empleos alcanzada por el sector en 2021, es la mayor de los últimos 17 años.

Dentro del sector zonas francas, el mayor número de empleos corresponde a la actividad de Tabaco y Derivados, con **38,749,** para un **21.1%;** Servicios con **34,352,** para un **18.7%**. Confecciones Textiles, con un total de **33,749** empleos directos, representando el **18.4%**. A estas actividades le siguen los sectores de Productos Médicos y Farmacéuticos con **28,688,** para un **15.7%;** Producto Eléctricos y Electrónicos con **10,908**, para un **6.0%;** y Calzados y sus Componentes con **7,198,** para un **3.9%**. El resto de los empleos es generado por otras actividades.

Las empresas ubicadas en la Región Norte del país generaron el **37.8%** de los empleos de zonas francas; las ubicadas en el Distrito Nacional y la Provincia Santo Domingo el **32.5%;** las ubicadas en la Región Sur, el **17.0%** y las ubicadas en la Región Este, el **12.7%.**

El **67.3%** de los empleos está concentrado en la categoría de obreros, el **22.9%** en la categoría de técnicos y el **9.8%** restante, es personal administrativo.

Cuadro No. 16

Distribución empleos de zonas francas por región, parque y sexo, 2021

Norte	Masc.	Fem.	Total
Bonao	143	95	238
Caribbean Industrial Park	2,255	2,600	4,855
Conacado Industrial Park	176	72	248
Dos Ríos	1,939	293	2,232
Ecopark Industrial Free Zone	508	219	727
El Limonal	231	399	630
Esperanza	2,223	596	2,819
Gurabo	836	655	1,491
La Flor Dominicana	159	160	319
La Herradura Industrial Park	9	0	9
La Hispaniola	21	2	23
La Palma	435	688	1,123
La Vega	1,881	1,869	3,750
Los Candelones	96	127	223
Los Rieles	419	642	1,061
Luperon Verde	33	0	33
Moca	899	1,305	2,204
Navarrete	880	1,024	1,904
Palmar Abajo	0	3	3
Palmarejo	464	632	1,096
Parque Industrial CDF	49	484	533
Parque Industrial CTQ	56	253	309
Parque Ind. Eduardo León Jiménes	180	105	285
Parque Industrial Elva María	39	17	56
Parque Industrial INETAB	473	791	1,264
Parque Ind. KG Compañía Comercial	36	174	210
Parque Ind. y de Servicios Yaque	138	38	176
Parque Tecnológico de Santiago	254	95	349
Puerto Plata	351	361	712
San Francisco de Macorís	41	54	95
Santiago	10,243	11,277	21,520
Santiago-Navarrete (PISANO)	1,622	1,092	2,714
Tamboril	1,938	1,236	3,174
Zona Franca Bahía de Maimón	52	17	69
Zona Franca Ind. de Mao Zofinnma	33	54	87
Zona Franca Industrial Boca de Mao	75	15	90
Zona Franca Industrial del Norte	99	261	360
Zona Franca Industrial Emimar	861	1,361	2,222
Zona Franca Industrial SAG	74	78	152
Zona Franca Jobo Industrial	35	20	55
Zona Franca Salcedo	1	1	2
Zonas Francas Especiales	4,064	3,067	7,131
Zonas Francas de Servicios	1,049	774	1,823
Operadoras	632	175	807
Subtotal	***36,002***	***33,181***	***69,183***
Este	***Masc.***	***Fem.***	***Total***
Chemtec	604	1,687	2,291
El Seibo	14	81	95
Hato Mayor	15	28	43
La Romana I	2,364	4,053	6,417
La Romana II	1,175	2,052	3,227
San Pedro de Macorís	4,207	4,652	8,859
Zonas Francas Especiales	1,380	522	1,902
Zonas Francas de Servicios	225	168	393
Operadoras	49	21	70
Subtotal	***10,033***	***13,264***	***23,297***

Sur	Masc.	Fem.	Total
Bani	119	143	262
Barahona	532	679	1,211
Interexport Free Zone	175	14	189
La Armería	208	314	522
Multiparques	192	26	218
Nigua	720	1,059	1,779
Nigua II	412	441	853
Pedernales	357	440	797
San Cristóbal (Itabo)	9,221	11,929	21,150
Villa Altagracia	155	23	178
Zona Franca 6 de Noviembre	54	3	57
Zona Franca HIT	12	2	14
Zona Franca Industrial del Sur	14	2	16
Zonas Francas Especiales	1,751	1,127	2,878
Operadoras	953	127	1,080
Subtotal	***14,875***	***16,329***	***31,204***
Distrito Nacional y Provicia Sto. Dgo.	***Masc.***	***Fem.***	***Total***
Andrés	98	14	112
Bella Vista	971	101	1072
Cibernético	227	151	378
Excel Boca Chica	228	143	371
Global Zona Franca Industrial	26	13	39
Hainamosa	37	70	107
Hato Nuevo	109	68	177
Hispaniola Ind. Free Zone Park	480	587	1067
Intercontinental	34	5	39
Las Américas	7,083	11,598	18681
Los Alcarrizos	493	602	1095
Multimodal Caucedo	178	42	220
Parque Z.F. Tecnológica de Herrera	71	50	121
PERLAV	184	245	429
San Isidro	4,885	7,027	11912
Villa Mella	151	440	591
Z.F. Ind. y de Servicios Norte Infiesto	5	2	7
Zona Franca Ind. Avocado Acres	42	0	42
Zona Franca Industrial Riosur	107	2	109
Zonas Francas Especiales	6,984	5,045	12029
Zonas Francas de Servicios	5,205	3,925	9130
Operadoras	1575	245	1820
Subtotal	***29,173***	***30,375***	***59,548***
Total	***90,083***	***93,149***	***183,232***

cuadro No. 17

Distribución empleos de las operadoras de zonas francas por región, parque y sexo, 2021

Norte	Masc.	Fem.	Total
Bonao	19	2	21
Caribbean Industrial Park	59	6	65
Conacado Industrial Park	7	2	9
Dos Ríos	8	9	17
Ecopark Industrial Free Zone	7	0	7
El Limonal	3	0	3
Esperanza	4	0	4
Gurabo	22	2	24
La Flor Dominicana	2	1	3
La Herradura Industrial Park	3	2	5
La Hispaniola	5	2	7
La Palma	3	5	8
La Vega	16	4	20
Los Candelones	5	2	7
Los Rieles	2	2	4
Luperón Verde	2	2	4
Moca	18	5	23
Navarrete	24	3	27
Palmar Abajo	2	1	3
Palmarejo	29	1	30
Parque Industrial CDF	1	0	1
Parque Industrial CTQ	2	2	4
Parque Ind. Eduardo León Jiménes	5	3	8
Parque Industrial Elva María	3	2	5
Parque Industrial INETAB	5	3	8
Parque Ind. KG Compañía Comercial	2	1	3
Parque Ind. y de Servicios Yaque	25	7	32
Parque Tecnológico de Santiago	1	3	4
Puerto Plata	15	6	21
San Francisco de Macorís	9	1	10
Santiago	98	36	134
Santiago-Navarrete (PISANO)	32	18	50
Tamboril	47	4	51
Zona Franca Bahía de Maimón	72	25	97
Zona Franca Mao Zofinma	10	8	18
Zona Franca Industrial del Norte	3	1	4
Zona Franca Industrial Emimar	52	1	53
Zona Franca Industrial SAG	2	0	2
Zona Franca Jobo Industrial	3	1	4
Zona Franca Industrial Salcedo	3	1	4
Zona Franca Boca de Mao	2	1	3
Total	***632***	***175***	***807***
Este	***Masc.***	***Fem.***	***Total***
Chemtec	2	4	6
El Seibo	12	1	13
Hato Mayor	7	1	8
La Romana I	9	3	12
La Romana II	4	2	6
San Pedro de Macorís	15	10	25
Subtotal	***49***	***21***	***70***

Sur	Masc.	Fem.	Total
Baní	8	6	14
Barahona	13	5	18
Interexport Free Zone	7	3	10
La Armería	14	3	17
Multiparques	11	9	20
Nigua	24	3	27
Nigua II	2	1	3
Pedernales	10	2	12
San Cristóbal (Itabo)	43	19	62
Villa Altagracia	6	1	7
Zona Franca 6 de Noviembre	3	2	5
Zona Franca Industrial HIT	810	72	882
Zona Franca Industrial del Sur	2	1	3
Subtotal	***953***	***127***	***1,080***
Dist. Nac. y Prov. Sto. Dgo.	***Masc.***	***Fem.***	***Total***
Andrés	60	5	65
Bella Vista	26	30	56
Cibernético de Santo Domingo	19	10	29
Excel Boca Chica	4	2	6
Global Zona Franca Industrial	1	0	1
Hainamosa	28	22	50
Hato Nuevo	12	3	15
Intercontinental	0	2	2
La Hispaniola Industrial Free Zone Park	10	0	10
Las Américas	264	65	329
Los Alcarrizos	15	4	19
Multimodal Caucedo	1,092	70	1,162
Parque Z.F. Tecnológica de Herrera	2	0	2
PERLAV	3	1	4
San Isidro	24	24	48
Villa Mella	3	2	5
Zona Franca Industrial Avocado Acre	3	2	5
Z.F. Ind. y de Servicios Norte Infiesto	7	3	10
Zona Franca Industrial Riosur	2	0	2
Subtotal	***1,575***	***245***	***1,820***

Total General	***3,209***	***568***	***3,777***

Cuadro No. 18

Distribución empleos de zonas francas, 2021 por región y provincias

REGION NORTE	
Subtotal	***69,183***
Santiago	53,534
La Vega	4367
Espaillat	3,006
Valverde	3,238
Monseñor Nouel	2508
Puerto Plata	987
Duarte	1,038
Monte Cristi	407
María Trinidad Sánchez	80
Samaná	12
Salcedo	6

DIST. NAC. Y PROV. STO. DGO.	
Subtotal	***59,548***
Provincia Santo Domingo	40,894
Distrito Nacional	18,654

REGION SUR	
Subtotal	***31,204***
San Cristóbal	27,538
Barahona	1,432
Peravia	729
Pedernales	809
San Juan de la Maguana	192
Azua	356
San José de Ocoa	57
Independencia	91

REGION ESTE	
Subtotal	***23,297***
San Pedro de Macorís	11,518
La Romana	9,949
La Altagracia	1603
El Seibo	113
Hato Mayor	51
Monte Plata	63

TOTAL	***183,232***

Cuadro No.19

Participación porcentual de los empleos de zonas francas en el total de empleos formal en las principales provincias, 2021

Provincias	Total Provincias	Zonas Francas	Part.%
San Cristóbal	58,630	27,538	47.0
San Pedro de Macorís	44,078	11,518	26.1
La Romana	45,769	9,949	21.7
Santiago	277,089	53,534	19.3
Valverde	23,718	3,238	13.7
Barahona	11,000	1,432	13.0
Santo Domingo	344,347	40,894	11.9
La Vega	44,799	4,367	9.7
Monseñor Nouel	28,992	2,508	8.7

Participación porcentual de los empleos de zonas francas en el total de empleos formal en las principales provincias, 2021

Gráfico no. 9

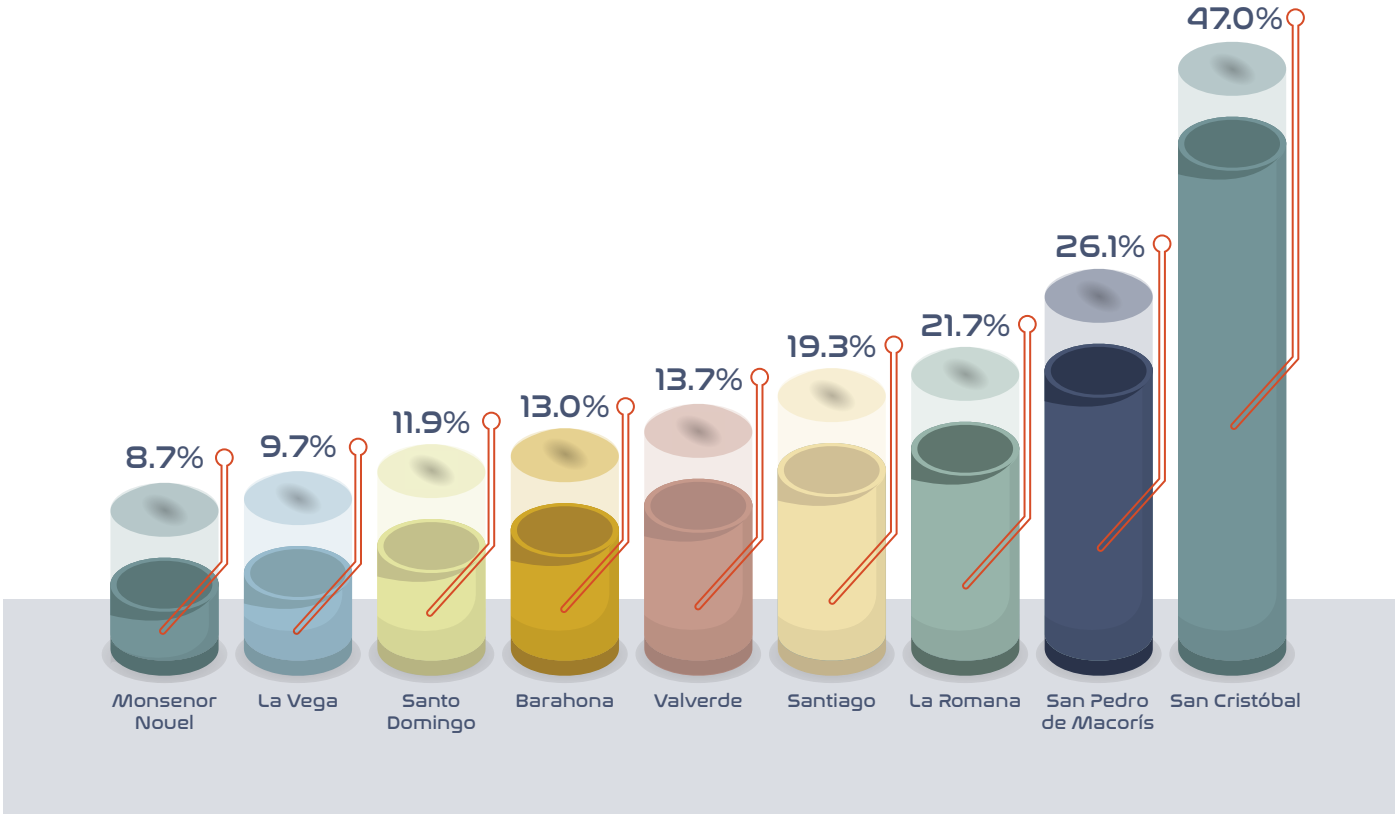

Cuadro No. 20

Empleos por género, subregión y provincias, 2021

Macro Región	Subregiones	Provincia	Masculino	Femenino	Total
CIBAO	CIBAO NORDESTE	Duarte	797	241	1,038
		Hermanas Mirabal	4	2	6
		María Trinidad Sánchez	73	7	80
		Samaná	11	1	12
		Subtotal	***885***	***251***	***1,136***
	CIBAO NOROESTE	Monte Cristi	344	63	407
		Valverde	2,417	821	3,238
		Subtotal	***2,761***	***884***	***3,645***
	CIBAO NORTE	Espaillat	1,120	1,886	3,006
		Puerto Plata	558	429	987
		Santiago	26,349	27,185	53,534
		Subtotal	***28,027***	***29,500***	***57,527***
	CIBAO SUR	La Vega	2,220	2,147	4,367
		Monseñor Nouel	2,109	399	2,508
		Subtotal	***4,329***	***2,546***	***6,875***
SURESTE	HIGUAMO	Hato Mayor	22	29	51
		Monte Plata	31	32	63
		San Pedro de Macorís	5,136	6,382	11,518
		Subtotal	***5,189***	***6,443***	***11,632***
	YUMA	El Seibo	30	83	113
		La Altagracia	1,090	513	1,603
		La Romana	3,724	6,225	9,949
		Subtotal	***4,844***	***6,821***	***11,665***
SUROESTE	EL VALLE	San Juan de la Maguana	105	87	192
		Subtotal	***105***	***87***	***192***
	ENRIQUILLO	Barahona	730	702	1,432
		Independencia	57	34	91
		Pedernales	367	442	809
		Subtotal	***1,154***	***1,178***	***2,332***
	OZAMA	Distrito Nacional	10,633	8,021	18,654
		Provincia Santo Domingo	18,540	22,354	40,894
		Subtotal	***29,173***	***30,375***	***59,548***
	VALDESIA	Azua	254	102	356
		Peravia	370	359	729
		San Cristóbal	12,953	14,585	27,538
		San José de Ocoa	39	18	57
		Subtotal	***13,616***	***15,064***	***28,680***
TOTAL GENERAL			***90,083***	***93,149***	***183,232***

Cuadro No. 21

Distribución por sexo del total de empleos de zonas francas, 2021

	Masculino	*Part. %*	*Femenino*	*Part. %*	*Total*
De Empresas en Parques de Zonas Francas	66,216	73.5	77,953	83.7	144,169
De Zonas Francas Especiales	14,179	15.7	9,761	10.5	23,940
De Zonas Francas de Servicios	6,479	7.2	4,867	5.2	11,346
De Operadoras	3,209	3.6	568	0.6	3,777
Total General	***90,083***	***100.0***	***93,149***	***100.0***	***183,232***

Distribución por sexo del total de empleos de zonas francas, 2021

Gráfico no. 10

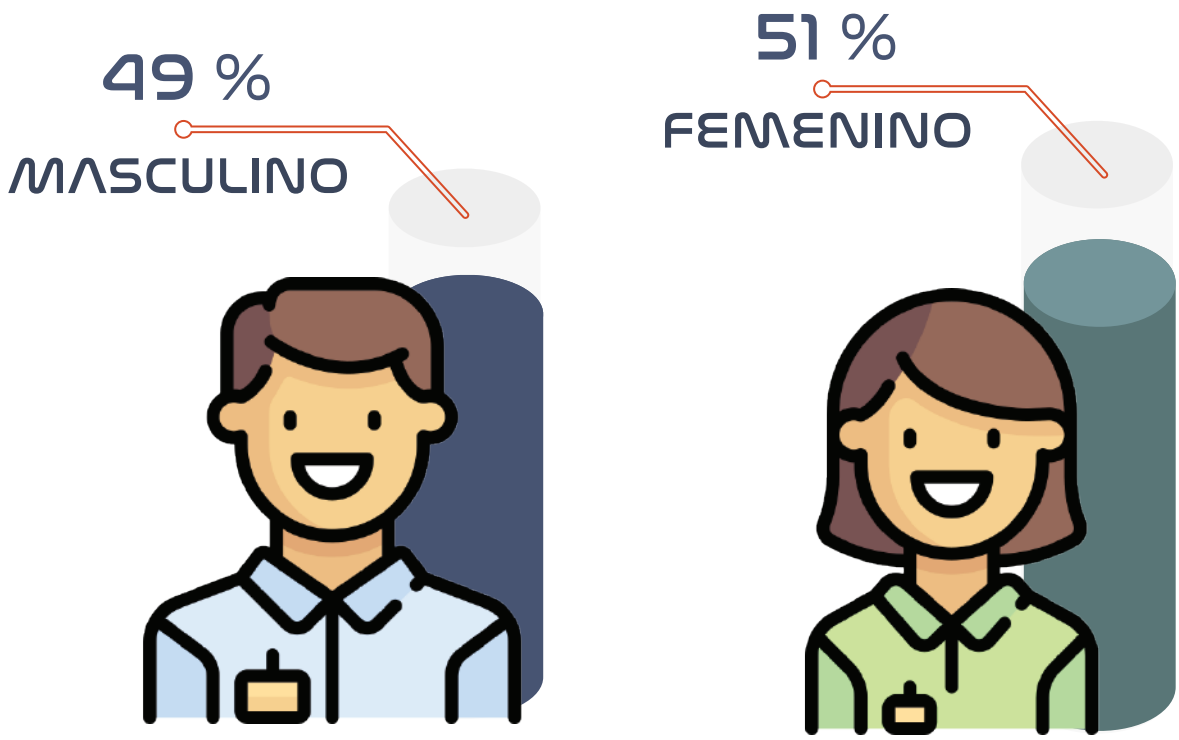

Cuadro No. 22

Distribución empleos de las zonas francas por región y sexo, 2021

Región	*Masculino*	*Femenino*	*Total*	*Part. % de Total*
Norte	36,002	33,181	69,183	37.8
Dist. Nac. y Prov. Sto. Dgo.	29,173	30,375	59,548	32.5
Sur	14,875	16,329	31,204	17.0
Este	10,033	13,264	23,297	12.7
Total	***90,083***	***93,149***	***183,232***	***100.0***

Distribución empleos de las zonas francas por región y sexo, 2021

Gráfico no. 11

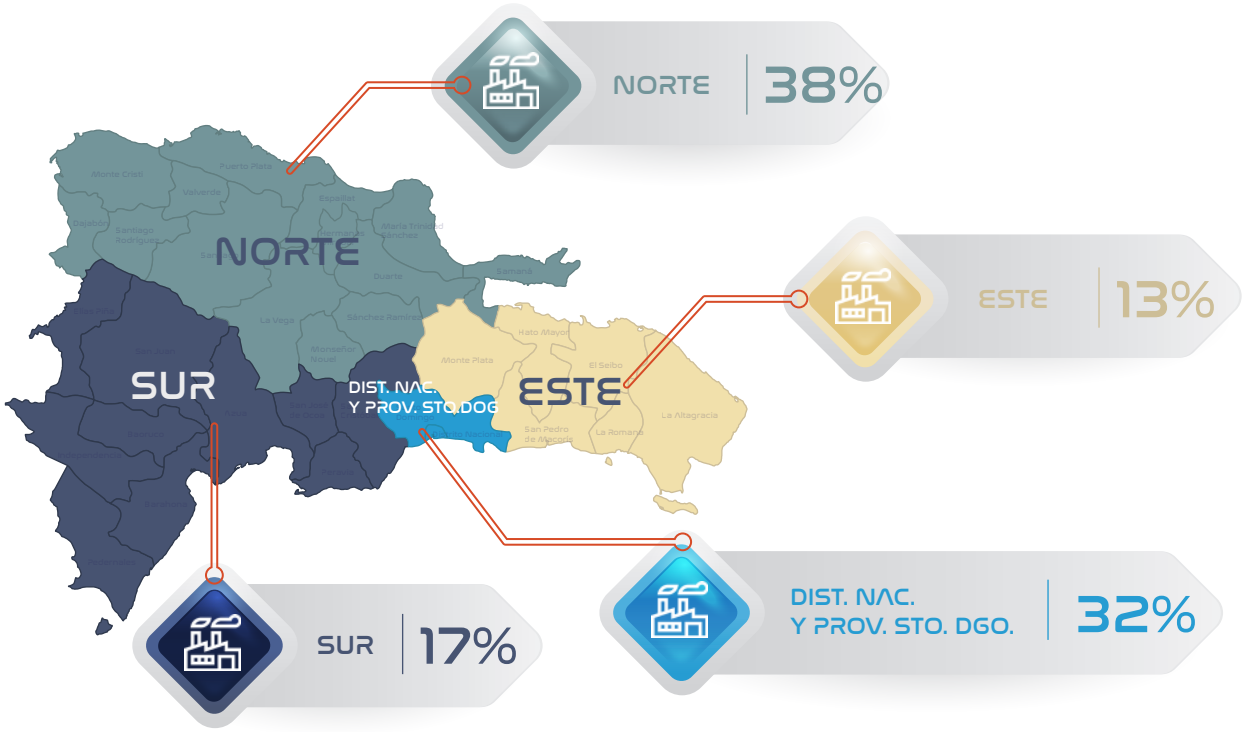

Cuadro No. 23

Empleos de zonas francas por tipo de administración del parque, 2021

Tipo de Administración	*Masculino*	*Femenino*	*Total*	*Part. %*
Privada	46,894	55,681	102,575	56.0
Pública	11,578	10,999	22,577	12.3
Mixta	10,953	11,841	22,794	12.4
Zonas Francas Especiales	14,179	9,761	23,940	13.1
Zonas Francas de Servicios	6,479	4,867	11,346	6.2
Total	***90,083***	***93,149***	***183,232***	***100.0***

Empleos de zonas francas por tipo de administración del parque, 2021

Gráfico no. 12

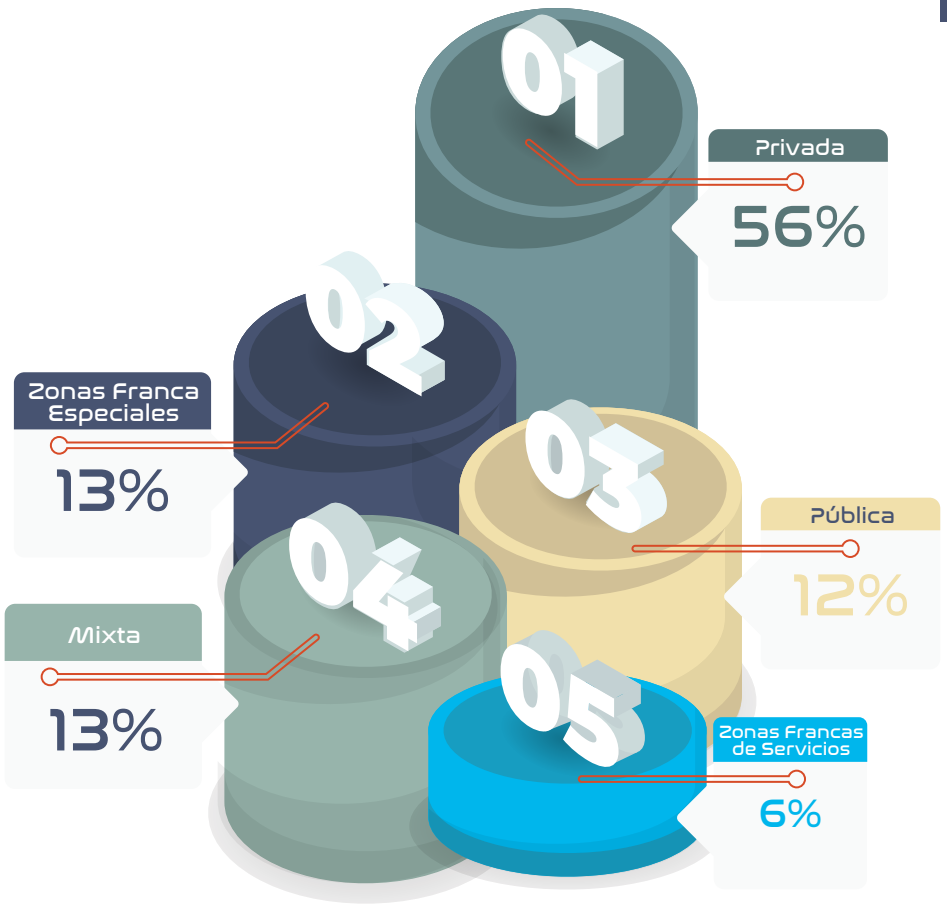

Cuadro No. 24

Distribución empleos de zonas francas por actividad y sexo, 2021

Actividad	*Masculino*	*Femenino*	*Total*	*Part. %*
Tabaco y sus Derivados	15,396	23,353	38,749	21.1
Servicios	19,969	14,383	34,352	18.7
Confecciones y Textiles	15,640	18,109	33,749	18.4
Productos Médicos y Farmacéuticos	10,309	18,379	28,688	15.7
Productos Eléctricos y Electrónicos	5,145	5,763	10,908	6.0
Calzados y sus Componentes	4,849	2,349	7,198	3.9
Productos Agroindustriales	3,445	1,637	5,082	2.8
Artículos de Plásticos	1,936	2,329	4,265	2.3
Cartón, Impresos y Papelería	1,770	817	2,587	1.4
Joyería	1,220	1,364	2,584	1.4
Reciclaje y Clasificación	1,371	1,168	2,539	1.4
Productos Químicos	859	1,051	1,910	1.0
Artículos Deportivos, Recreativos y Afines	650	484	1,134	0.6
Pieles y sus Manufacturas	670	213	883	0.5
Alimentos	492	212	704	0.4
Comercializadoras	442	239	681	0.4
Bebidas Alcohólicas	464	158	622	0.3
Madera y sus Manufacturas	517	87	604	0.3
Construcción y Materiales de Construcción	516	52	568	0.3
Metales y sus Manufacturas	415	43	458	0.2
Barcos y Demás Artefactos Flotantes	225	194	419	0.2
Elaboración de Envases	211	40	251	0.1
Azúcares y Artículos de Confitería	130	50	180	0.1
Otras	233	107	340	0.2
Operadoras	3,209	568	3,777	2.1
Total	***90,083***	***93,149***	***183,232***	***100.0***

Cuadro No. 25

Distribución empleos de zonas francas por principales actividades, 2020-2021

Actividad	*2020*	*2021*	*Var. Absoluta*	*Var. Relativa*
Tabaco y sus Derivados	36,063	38,749	2,686	7.4
Servicios	29,554	34,352	4,798	16.2
Confecciones y Textiles	31,273	33,749	2,476	7.9
Prod. Médicos y Farmacéuticos	26,313	28,688	2,375	9.0
Prod. Eléctricos y Electrónicos	11,427	10,908	-519	-4.5
Calzados y sus Componentes	6,754	7,198	444	6.6
Productos Agroindustriales	5,562	5,082	-480	-8.6
Joyería	2,002	2,584	582	29.1
Otras*	19,252	21,922	2,670	13.9
Total	**168,200**	**183,232**	**15,032**	**8.9**

Está incluido el dato de las Operadoras

Distribución empleos de zonas francas por principales actividades, 2021

Gráfico no. 13

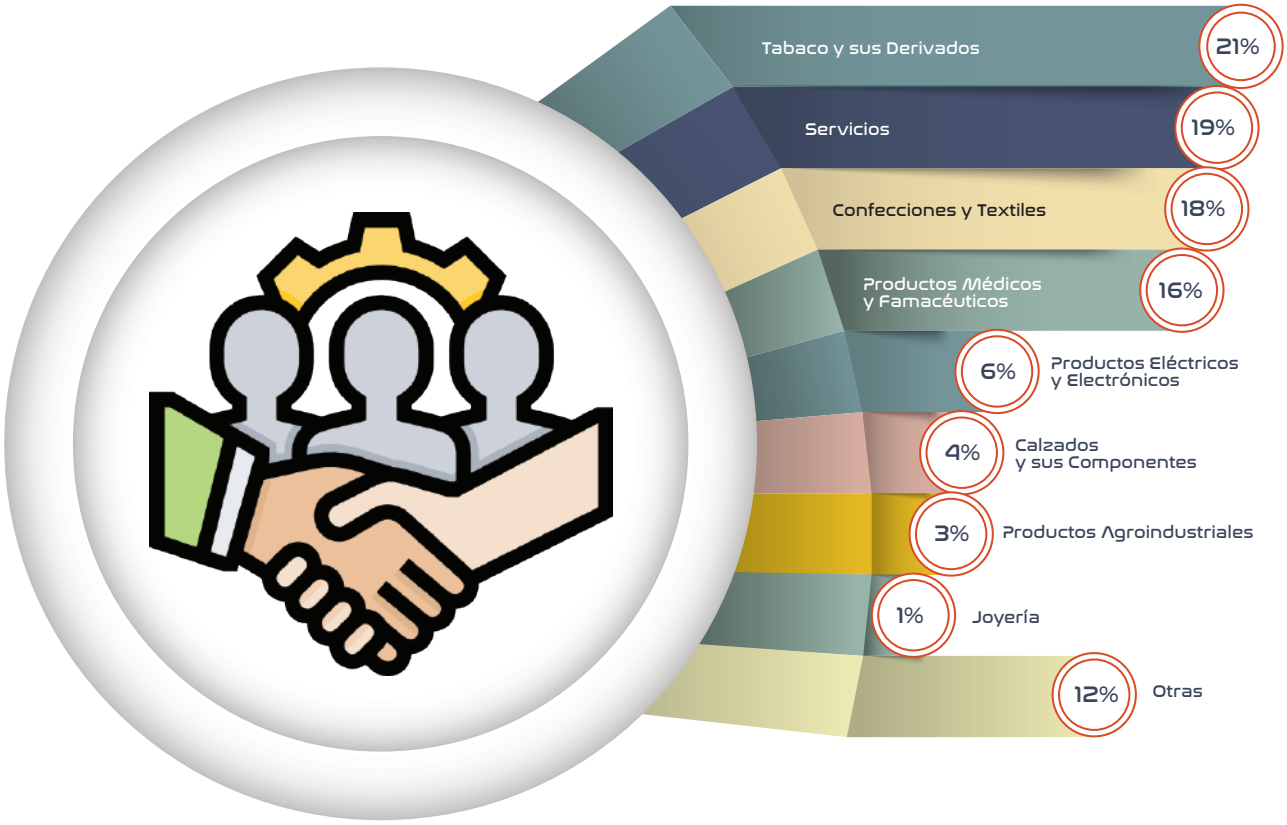

Cuadro No. 26

Distribución empleos de zonas francas por año, sexo y ocupación, 2002-2021

	Masculino				Femenino				
Años	*Obreros*	*Técnicos*	*Adm.*	*Subtotal*	*Obreros*	*Técnicos*	*Adm.*	*Subtotal*	*Total*
2002	64,691	9,730	4,982	79,403	81,123	5,336	4,023	90,482	169,885
2003	65,425	10,958	4,886	81,269	80,545	6,267	4,196	91,008	172,277
2004	74,130	11,106	4,979	90,215	88,131	6,055	4,246	98,432	188,647
2005	59,326	9,863	4,618	73,807	70,138	5,086	3,924	79,148	152,955
2006	56,055	9,585	4,888	70,528	67,352	4,876	3,779	76,007	146,535
2007	45,353	10,072	5,158	60,583	56,813	4,594	4,197	65,604	126,187
2008	44,476	9,877	4,921	59,274	54,704	4,674	3,879	63,257	122,531
2009	39,435	9,353	4,602	53,390	48,962	4,745	3,631	57,338	110,728
2010	43,817	10,144	4,686	58,647	51,751	4,935	3,771	60,457	119,104
2011	44,080	10,746	4,807	59,633	54,863	4,373	4,138	63,374	123,007
2012	46,382	13,353	5,126	64,861	57,298	5,658	4,160	67,116	131,977
2013	47,459	17,496	5,417	70,372	57,678	9,340	4,735	71,753	142,125
2014	49,931	19,222	6,615	75,768	60,423	9,687	5,089	75,199	150,967
2015	51,651	18,929	7,230	77,810	64,859	9,687	6,357	80,903	158,713
2016	53,088	21,386	6,978	81,452	62,173	11,047	5,922	79,142	160,594
2017	50,777	21,621	7,521	79,919	65,097	11,455	6,625	83,177	163,096
2018	51,470	23,202	7,576	82,248	68,098	11,499	6,278	85,875	168,123
2019	53,111	22,040	8,309	83,460	71,343	11,137	6,771	89,251	172,711
2020	46,881	23,656	7,778	78,315	65,849	13,753	6,504	86,106	164,421
2021	50,849	26,457	9,568	86,874	69,945	14,596	8,040	92,581	179,455

No incluye empleos de las operadoras

Cuadro No. 27

Distribución empleos de zonas francas por sexo y ocupación, 2021

	Masculino	*Femenino*	*Total*	*Part. %*
Obreros	50,849	69,945	120,794	67.3
Técnicos	26,457	14,596	41,053	22.9
Administrativos	9,568	8,040	17,608	9.8
Total*	**86,874**	**92,581**	**179,455**	**100.0**

No incluye el dato de las Operadoras

Distribución empleos de zonas francas por sexo y ocupación, 2021

Gráfico no. 14

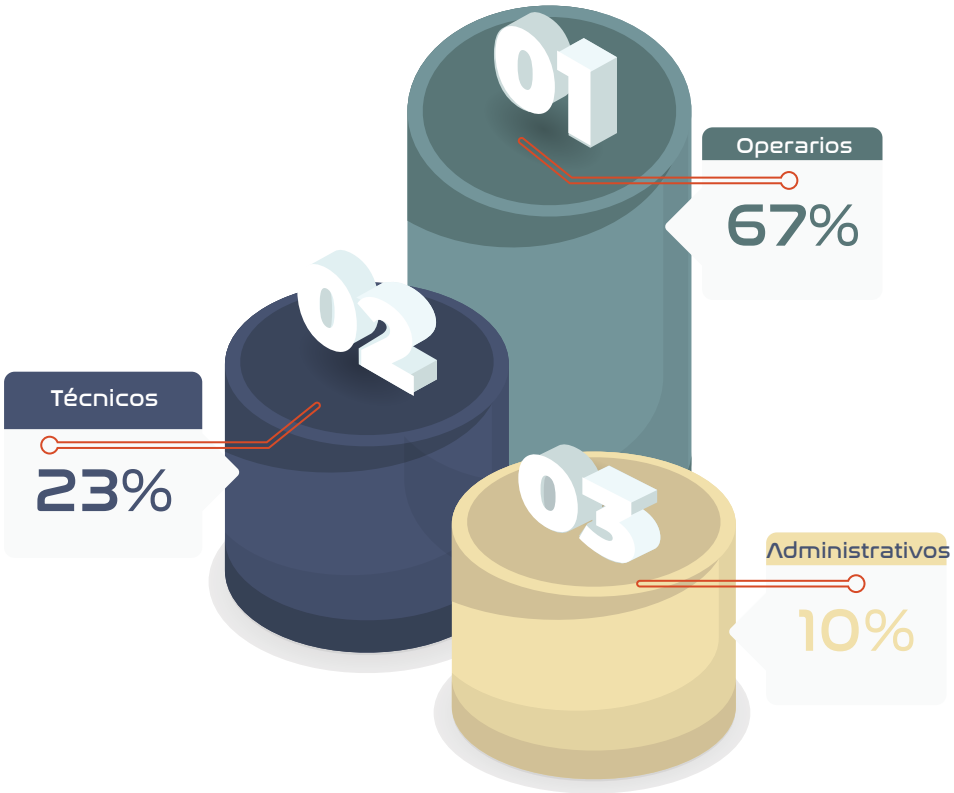

Cuadro No. 28

Distribución empleos de zonas francas especiales y de servicios por ubicación sexo y ocupación, 2021

Zonas Francas Especiales	*Masculino*				*Femenino*				*Total*
	Obreros	*Técnicos*	*Adm.*	*Subtotal*	*Obreros*	*Técnicos*	*Adm.*	*Subtotal*	
Z.F.E. - Azua	248	4	2	254	100	0	2	102	356
Z.F.E. - Barahona	2	1	0	3	1	0	0	1	4
Z.F.E. - Distrito Nacional	188	4,797	530	5,515	144	3,473	546	4,163	9,678
Z.F.E. - Duarte	304	196	64	564	29	34	49	112	676
Z.F.E. - El Seibo	2	1	1	4	1	0	0	1	5
Z.F.E. - Espaillat	157	26	20	203	552	4	20	576	779
Z.F.E. - Independencia	37	12	8	57	20	9	5	34	91
Z.F.E. - La Altagracia	796	14	55	865	297	3	45	345	1,210
Z.F.E. - La Romana	131	24	17	172	94	7	14	115	287
Z.F.E. - La Vega	229	32	36	297	203	14	53	270	567
Z.F.E. - María Trinidad Sánchez	62	9	2	73	0	1	6	7	80
Z.F.E. - Monte Cristi	264	73	7	344	53	1	9	63	407
Z.F.E. - Monte Plata	19	2	10	31	18	0	14	32	63
Z.F.E. - Peravia	211	16	16	243	187	16	7	210	453
Z.F.E. - Puerto Plata	6	25	2	33	1	14	3	18	51
Z.F.E. - Samaná	9	1	1	11	0	0	1	1	12
Z.F.E. - San Cristóbal	704	186	160	1,050	460	82	133	675	1,725
Z.F.E. - San José de Ocoa	26	7	6	39	12	2	4	18	57
Z.F.E. - San Juan de La Maguana	88	8	9	105	80	0	7	87	192
Z.F.E. - San Pedro de Macorís	136	113	59	308	1	9	19	29	337
Z.F.E. - Santiago	973	1,286	210	2,469	806	882	185	1,873	4,342
Z.F.E. - Santo Domingo	304	1,003	162	1,469	140	603	139	882	2,351
Z.F.E. - Valverde	55	10	5	70	141	6	0	147	217
Z.F.S. - Distrito Nacional	146	4,479	493	5,118	108	3,243	507	3,858	8,976
Z.F.S. - La Altagracia	6	197	22	225	5	141	22	168	393
Z.F.S. - Santiago	26	923	100	1,049	20	636	118	774	1,823
Z.F.S. - Santo Domingo	2	76	9	87	2	56	9	67	154
Total	***5,131***	***13,521***	***2,006***	***20,658***	***3,475***	***9,236***	***1,917***	***14,628***	***35,286***

Cuadro No. 29

Distribución empleos de las zonas francas especiales y de servicios por región y sexo, 2021

Región	*Masculino*	*Femenino*	*Total*	*Part. %*
Dist. Nac. y Prov. Sto. Dgo.	12,189	8,970	21,159	60.0
Norte	5,113	3,841	8,954	25.4
Este	1,605	690	2,295	6.5
Sur	1,751	1,127	2,878	8.2
Total	***20,658***	***14,628***	***35,286***	***100.0***

Distribución empleos de las zonas francas especiales y de servicios por región, 2021

Gráfico no. 15

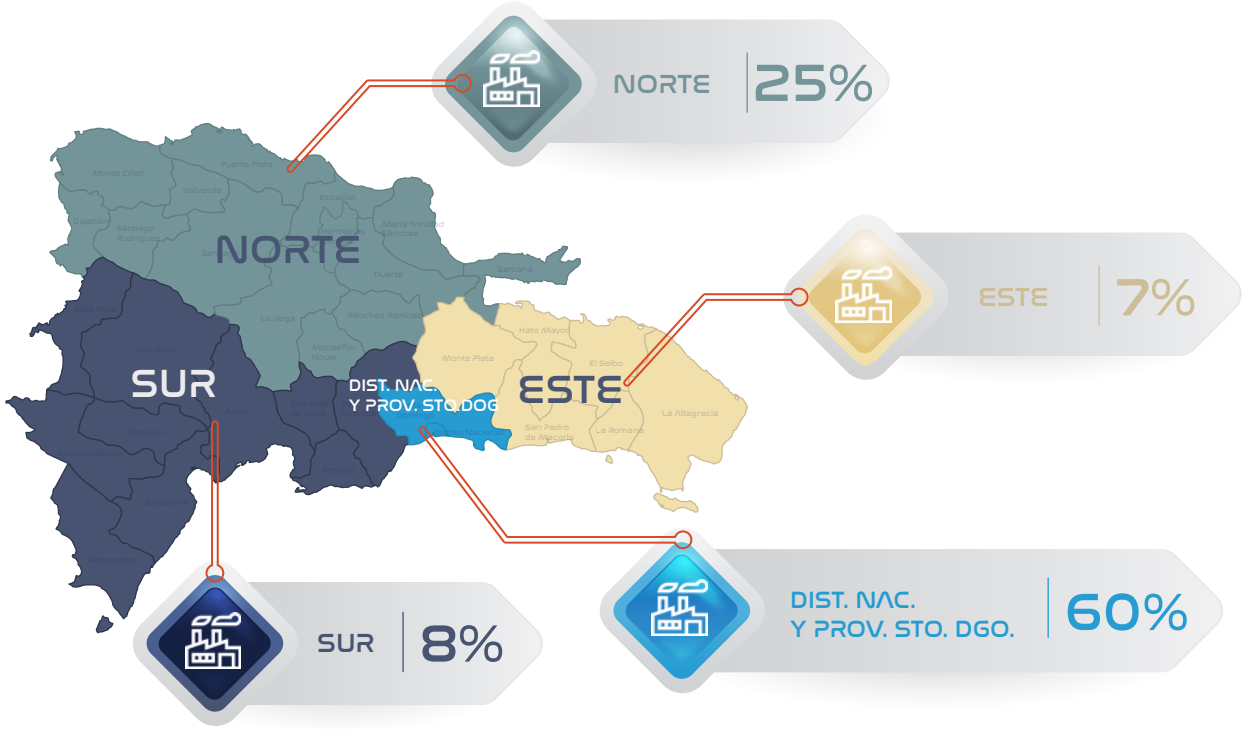

Cuadro No. 30

Salario promedio semanal de operarios y técnicos, por tipo de actividad, 2020-2021 (En RD$)

Actividad	*Operarios 2020*	*Operarios 2021*	*Técnicos 2020*	*Técnicos 2021*
Productos Médicos y Farmacéuticos	3,482.62	3,676.67	6,954.65	7,319.21
Confecciones y Textiles	3,063.04	3,259.05	5,895.53	6,182.37
Productos Eléctricos y Electrónicos	3,182.74	3,353.34	5,909.26	6,120.00
Tabaco y Derivados	3,048.26	3,251.50	5,762.14	5,908.18
Calzados y sus Componentes	3,185.00	3,441.47	6,586.26	6,499.81
Joyería	3,019.15	3,201.69	5,741.44	6,001.33

Salario promedio semanal de operarios y técnicos, por tipo de actividad, 2021 (En RD$)

Gráfico no. 16

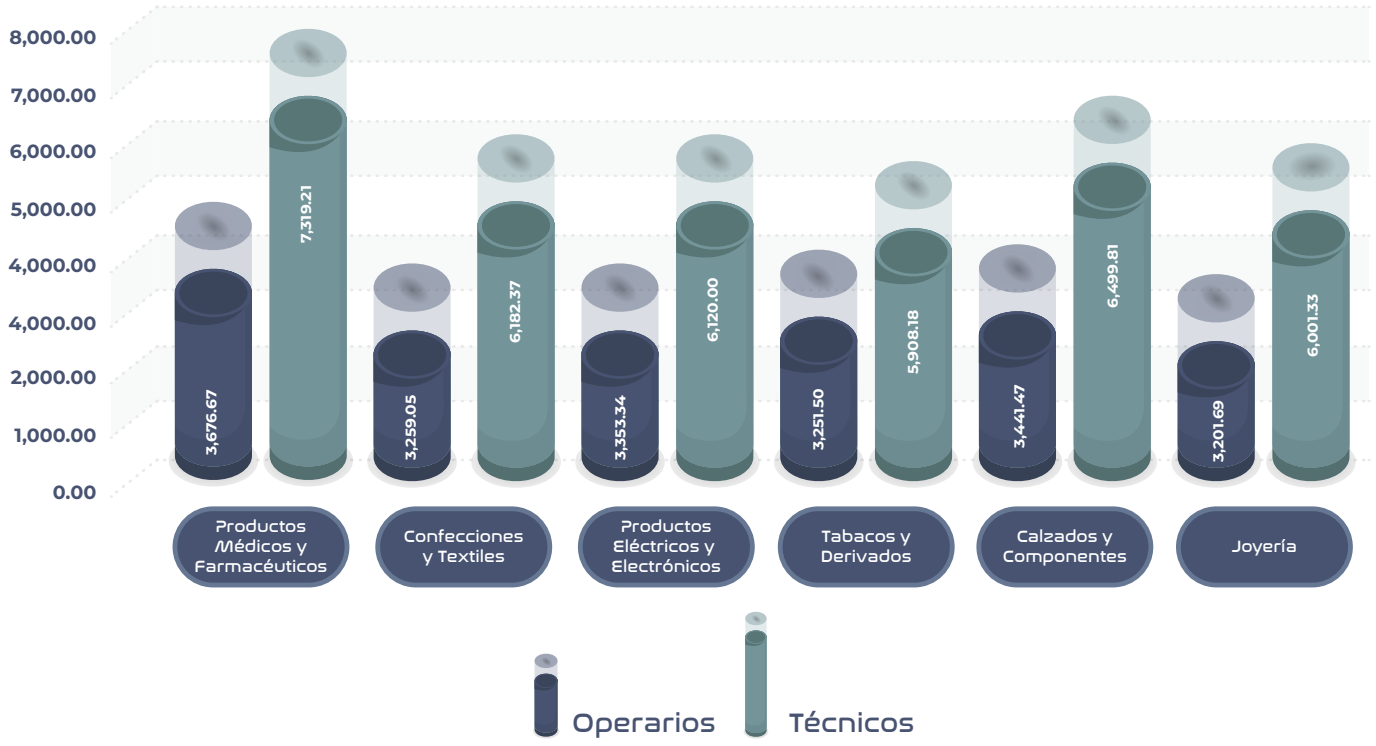

Cuadro No. 31

Evolución del salario promedio semanal de operarios y técnicos pagado en zonas francas (En RD$), 2002-2021

Años	Operarios	Var. Relativa	Técnicos	Var. Relativa
2002	786.56	---	1,671.53	---
2003	961.34	22.2	2,010.79	20.30
2004	1,131.25	17.7	2,539.82	26.31
2005	1,347.09	19.1	2,702.67	6.41
2006	1,465.19	8.8	3,009.97	11.37
2007	1,480.37	1.0	3,127.22	3.90
2008	1,652.80	11.6	3,533.22	12.98
2009	1,819.00	10.1	3,689.56	4.42
2010	1,829.03	0.6	3,841.64	4.12
2011	1,967.15	7.6	3,892.63	1.33
2012	2,175.88	10.6	4,204.14	8.00
2013	2,352.49	8.1	4,483.04	6.63
2014	2,508.76	6.6	4,773.39	6.48
2015	2,536.18	1.1	4,850.50	1.62
2016	2,659.03	4.8	5,148.21	6.14
2017	2,798.37	5.2	5,302.91	3.00
2018	3,003.60	7.3	5,921.50	11.67
2019	3,232.90	7.6	6,092.60	2.89
2020	3,298.67	2.0	6,199.65	1.76
2021	3,646.83	10.6	6,388.53	3.05

Evolución del salario promedio semanal de operarios y técnicos pagado en zonas francas (En RD$) 2002-2021

Gráfico no. 17

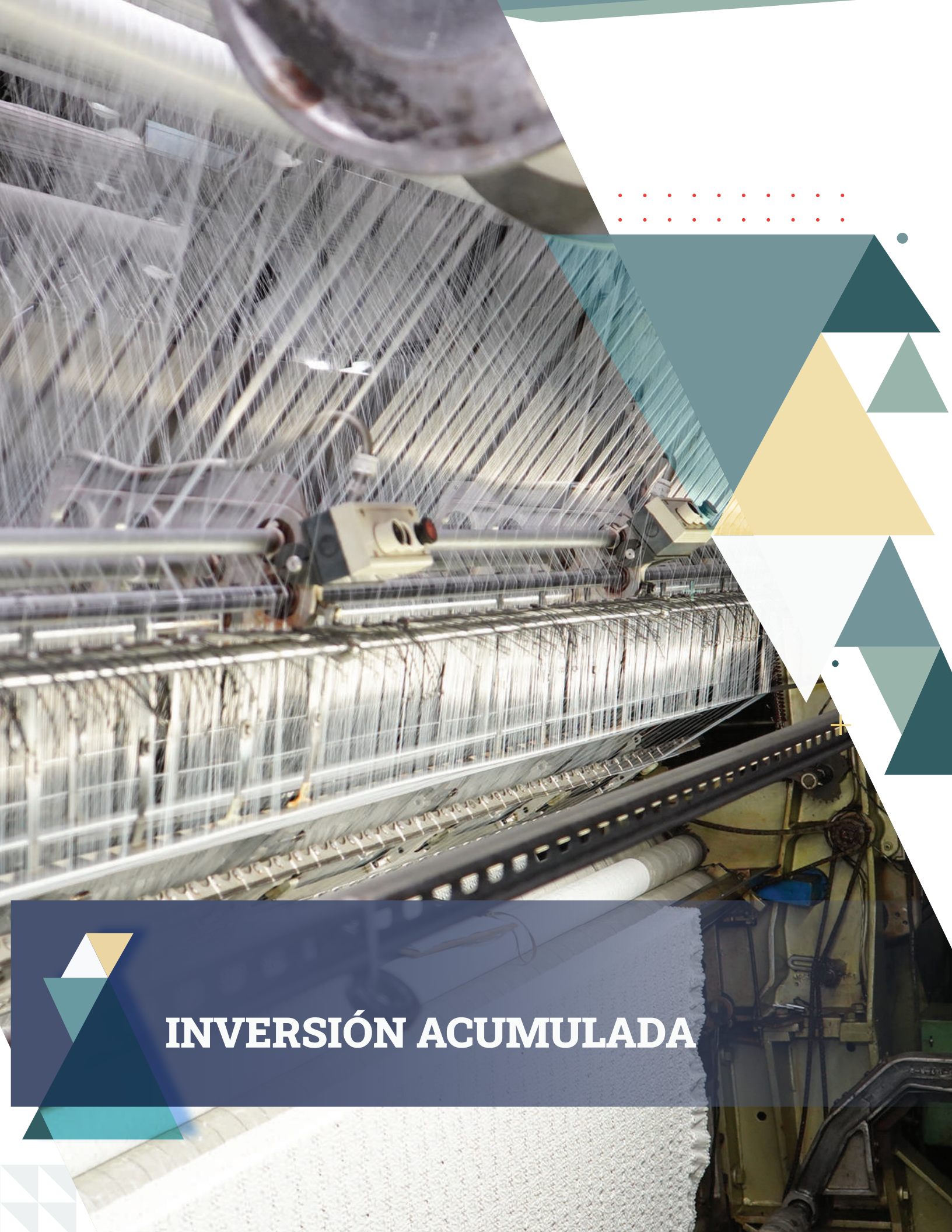

INVERSIÓN ACUMULADA

INVERSIÓN ACUMULADA

Al **finalizar el año 2021**, la inversión acumulada de las empresas de zonas francas ascendió a **US$5,903.4 millones,** evidenciando un crecimiento relativo de un **13.8%** con respecto al año 2020. El país con mayor inversión en zonas francas lo es Estados Unidos de América, con un **36.2% (US$2,136.7 millones);** le sigue la República Dominicana con el **21.4% (US$1,261.4 millones);** Reino Unido con el **6.6% (US$391.4 millones);** Alemania con el **6.4% (US$378.6 millones);** Canadá con el **4.2% (US$249.9 millones);** el restante porcentaje, **25.2% (US$1,485.4 millones), se distribuye entre 40 países.**

Respecto de las actividades económicas que concentran mayor volumen de la inversión acumulada en el sector zonas francas, podemos destacar: Productos Médicos y Farmacéuticos, con **26.8% (US$1,580.9 millones);** Tabaco y Derivados, con el **21.8% (US$1,288.9 millones);** Confecciones y Textiles, con el **12.5% (US$735.9 millones);** Servicios, con el **9.3% (US$547.6 millones);** Productos Agroindustriales, con **6.0% (US$354.9 millones);** Artículos de Plástico, con el **3.5% (US$207.3 millones);** Alcohol y Bebidas Alcohólicas con el **3.3% (US$196.3 millones);** y Calzados y sus Componentes, con el **2.6% (US$152.1 millones).** El restante **14.2% (US$839.6 millones)** corresponde a otras actividades.

Inversión acumulada de las empresas de zonas francas ascendió a US$5,903.4 millones.

Estados Unidos de América, con un 36.2% (US$2,136.7 millones)

República Dominicana con el 21.4% (US$1,261.4 millones)

Cuadro No. 32

Inversión acumulada de las empresas de zonas francas por región y provincias, 2021 (En US$)

REGIÓN NORTE	
Subtotal	***2,066,280,174.3***
Santiago	1,533,390,931.2
La Vega	97,274,540.5
Espaillat	67,446,155.2
Valverde	46,381,657.0
Monseñor Nouel	179,894,790.0
Puerto Plata	23,357,037.3
Duarte	99,225,586.1
Monte Cristi	11,361,175.0
María Trinidad Sánchez	6,683,501.6
Samaná	924,250.0
Hermanas Mirabal	340,550.4

DIST. NAC. Y PROV. STO. DGO.	
Subtotal	***2,117,550,962.3***
Provincia Santo Domingo	1,928,535,956.1
Distrito Nacional	189,015,006.2

REGIÓN SUR	
Subtotal	***1,017,617,135.7***
San Cristóbal	846,462,289.6
Barahona	53,535,677.7
Peravia	80,796,273.9
Pedernales	15,000,000.0
San Juan de la Maguana	9,562,866.0
Azua	4,061,013.0
San José de Ocoa	7,410,434.0
Independencia	788,581.5

REGIÓN ESTE	
Subtotal	***702,003,437.8***
San Pedro de Macorís	319,530,640.7
La Romana	320,941,967.5
La Altagracia	40,628,095.1
El Seibo	864,037.8
Hato Mayor	96,139.0
Monte Plata	19,942,557.7

TOTAL GENERAL	***5,903,451,710.1***

Cuadro No. 33

Inversión acumulada de las empresas de zonas francas por región, 2021 (En US$)

Región	*Inversión Acumulada*	*Part. %*
Dist. Nac. y Prov. Sto. Dgo.	2,117,550,962.3	35.9
Norte	2,066,280,174.3	35.0
Sur	1,017,617,135.7	17.2
Este	702,003,437.8	11.9
Total	***5,903,451,710.1***	***100.0***

Inversión acumulada de las empresas de zonas francas por región, 2021

Gráfico no. 18

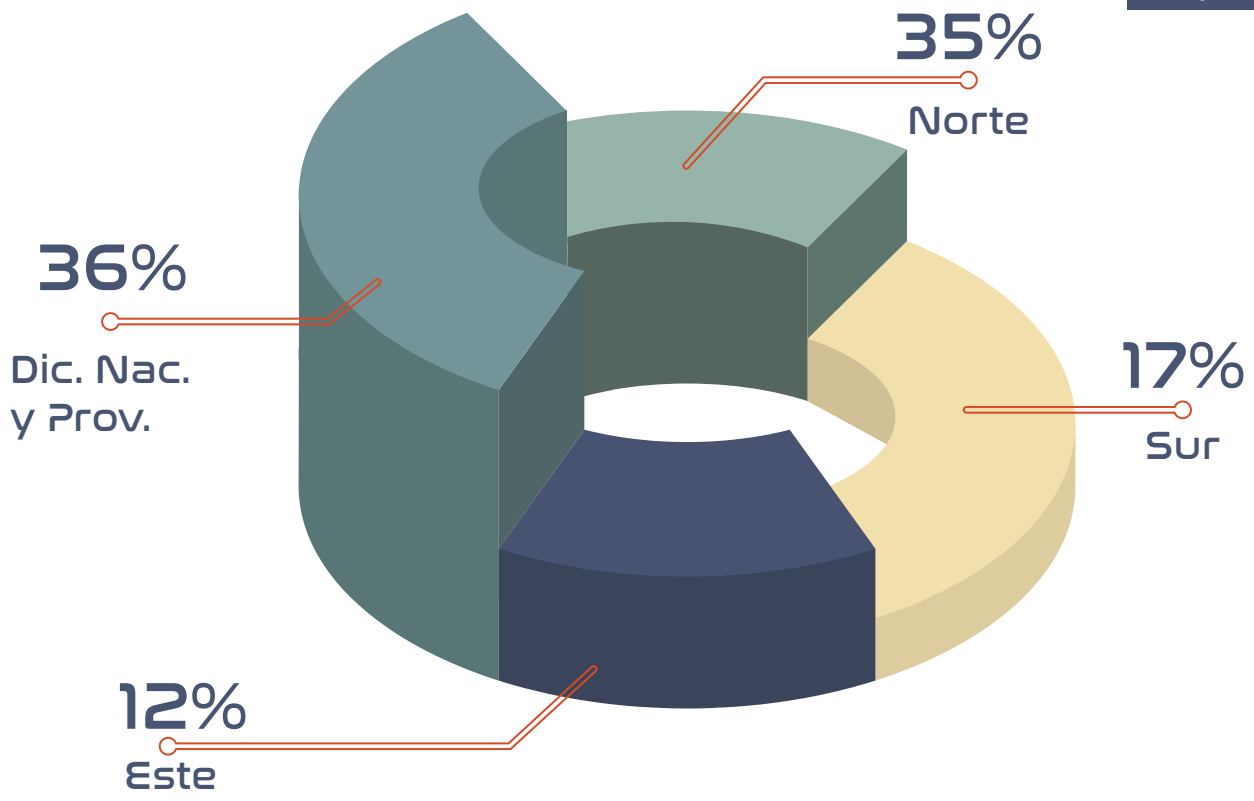

Cuadro No. 34

Inversión acumulada de las empresas de zonas francas por actividad, 2021

Actividad	*Inversión (US$)*	*Participación %*
Productos Médicos y Farmacéuticos	1,580,932,098.5	26.8
Tabaco y sus Derivados	1,288,953,460.0	21.8
Confecciones y Textiles	735,887,002.7	12.5
Servicios	547,567,792.1	9.3
Productos Agroindustriales	354,885,876.1	6.0
Artículos de Plásticos	207,280,635.1	3.5
Bebidas Alcohólicas	196,263,537.5	3.3
Calzados y sus Componentes	152,061,607.6	2.6
Productos Químicos	126,458,113.9	2.1
Cartón, Impresos y Papelería	109,374,690.7	1.9
Comercializadoras	74,352,821.7	1.3
Productos Eléctricos y Electrónicos	73,452,560.0	1.2
Reciclaje y Clasificación	71,967,157.4	1.2
Metales y sus Manufacturas	63,330,764.2	1.1
Barcos y Demás Artefactos Flotantes	62,146,821.0	1.1
Pieles y sus Manufacturas	50,457,151.0	0.9
Construcción y Materiales de Construcción	49,015,032.3	0.8
Alimentos	34,011,505.8	0.6
Elaboración de Envases	28,743,873.4	0.5
Joyería	25,908,014.3	0.4
Azúcares y Artículos de Confitería	24,097,230.9	0.4
Artículos Deportivos, Recreativos y Afines	19,217,633.6	0.3
Madera y sus Manufacturas	13,112,863.8	0.2
Fabricación de Vehículos	3,750,000.0	0.1
Muebles	2,642,743.6	0.0
Artículos de Caucho	2,629,475.0	0.0
Materiales e Instrumentos Diversos	1,920,000.0	0.0
Productos Sintéticos	1,649,122.0	0.0
Combustibles	900,000.0	0.0
Artesanías	482,126.0	0.0
Total	***5,903,451,710.1***	***100.0***

Cuadro No. 35

Inversión acumulada de las empresas de zonas francas por principales actividades, 2021

Actividad	*Inversión (US$)*	*Participación %*
Productos Médicos y Farmacéuticos	1,580,932,098.5	26.8
Tabaco y sus Derivados	1,288,953,460.0	21.8
Confecciones y Textiles	735,887,002.7	12.5
Servicios	547,567,792.1	9.3
Productos Agroindustriales	354,885,876.1	6.0
Artículos de Plásticos	207,280,635.1	3.5
Bebidas Alcohólicas	196,263,537.5	3.3
Calzados y sus Componentes	152,061,607.6	2.6
Productos Químicos	126,458,113.9	2.1
Cartón, Impresos y Papelería	109,374,690.7	1.9
Otras	603,786,896.0	10.2
Total	***5,903,451,710.1***	***100.0***

Participación porcentual de la inversión acumulada de las empresas de zonas francas por principales actividades, 2021

Gráfico no. 19

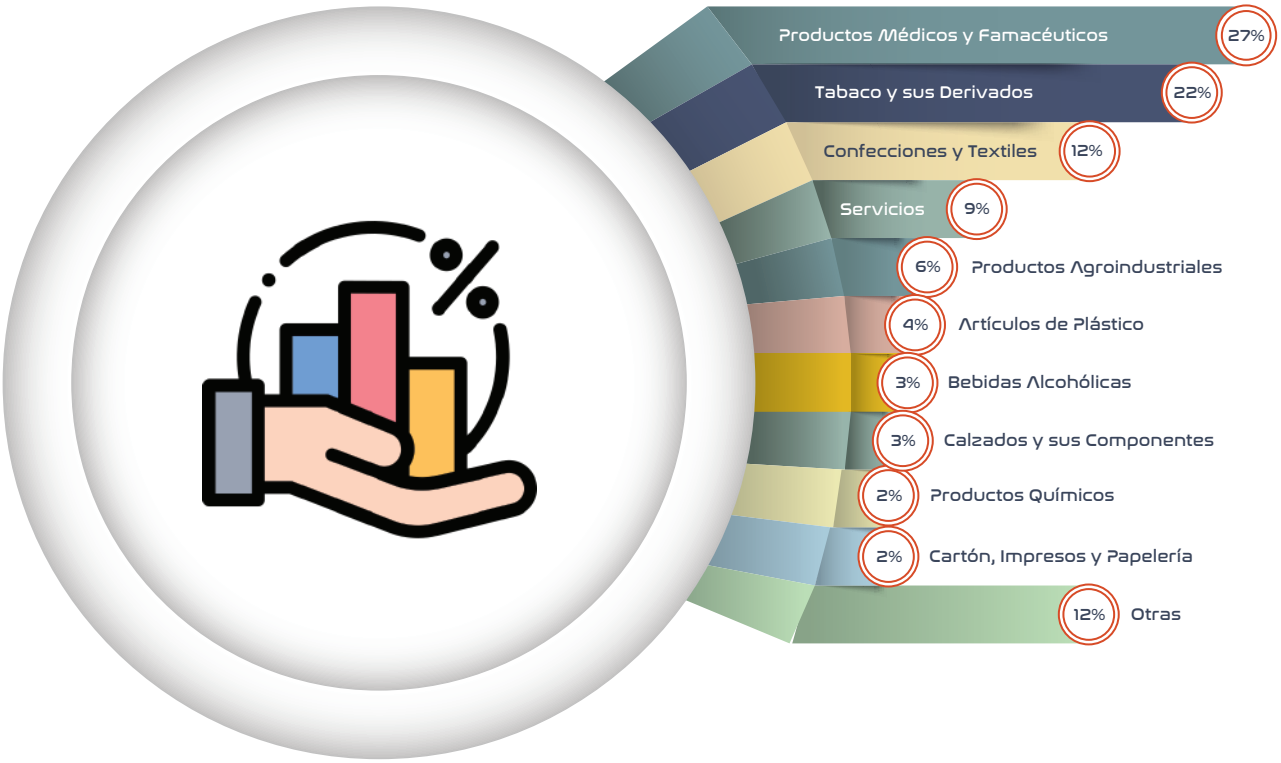

Cuadro No. 36

Inversión acumulada de las empresas de zonas francas por país de origen, 2021

Países	*Inversión (US$)*	*Participación %*
Estados Unidos	2,136,739,086.8	36.2
República Dominicana	1,261,432,464.8	21.4
Reino Unido	391,415,044.1	6.6
Alemania	378,585,544.7	6.4
Canadá	249,850,822.9	4.2
Suiza	172,056,906.2	2.9
Suecia	164,924,790.0	2.8
Dinamarca	144,901,587.0	2.5
España	128,447,053.5	2.2
República Popular China	121,177,608.7	2.1
Corea Del Sur	84,681,350.0	1.4
México	84,206,446.5	1.4
Francia	76,022,833.2	1.3
Haití	74,588,302.0	1.3
Líbano	67,244,033.6	1.1
Venezuela	60,420,984.4	1.0
Las Islas Vírgenes Británicas	55,910,578.4	0.9
Países Bajos	53,763,875.8	0.9
Turquía	22,926,056.1	0.4
Italia	21,923,698.7	0.4
Honduras	20,112,370.2	0.3
Panamá	18,598,071.2	0.3
Uruguay	18,223,767.4	0.3
Puerto Rico	13,247,238.7	0.2
Brasil	12,476,231.9	0.2
Ecuador	10,395,840.0	0.2
Israel	9,392,559.0	0.2
Taiwán	7,741,746.0	0.1
Sri Lanka	7,019,101.8	0.1
Costa Rica	6,398,185.1	0.1
Bélgica	6,176,172.5	0.1
Guatemala	4,776,920.7	0.1
Palestina (Anp)	3,997,923.6	0.1
Portugal	3,841,597.0	0.1
Cuba	2,328,797.8	0.0
Colombia	1,658,086.9	0.0
Austria	1,625,000.0	0.0
Las Islas Barbados	1,276,538.7	0.0
Chipre	1,240,795.9	0.0
Otros	1,705,698.6	0.0
Total	***5,903,451,710.1***	***100.0***

Cuadro No. 37

Inversión acumulada de las empresas de zonas francas por principales países de origen, 2021

Países	*Inversión (US$)*	*Participación %*
Estados Unidos	2,136,739,086.8	36.2
República Dominicana	1,261,432,464.8	21.4
Reino Unido	391,415,044.1	6.6
Alemania	378,585,544.7	6.4
Canadá	249,850,822.9	4.2
Suiza	172,056,906.2	2.9
Suecia	164,924,790.0	2.8
Dinamarca	144,901,587.0	2.5
España	128,447,053.5	2.2
República Popular China	121,177,608.7	2.1
Otros	753,920,801.4	12.8
Total	***5,903,451,710.1***	***100.0***

Participación porcentual de la inversión acumulada de las empresas de zonas francas por principales países de origen, 2021

Gráfico no. 20

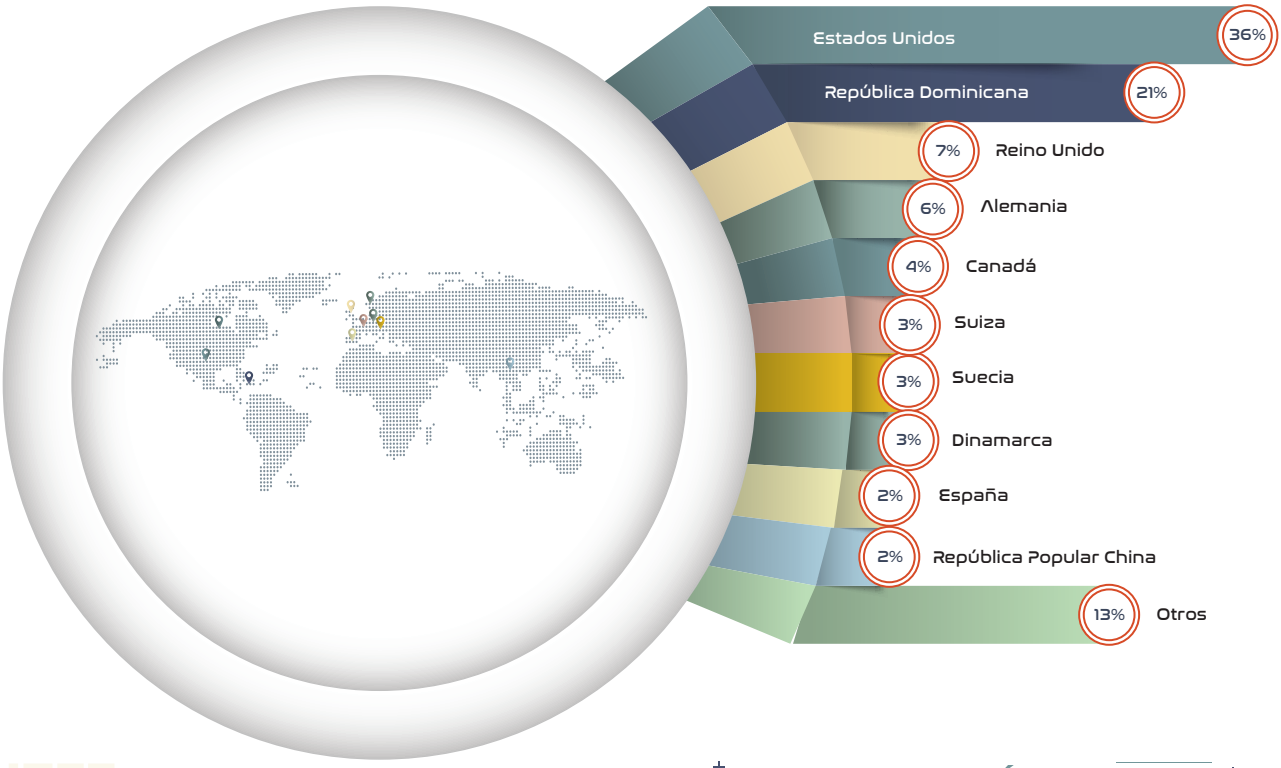

EXPORTACIONES Y GASTOS LOCALES

EXPORTACIONES Y GASTOS LOCALES

El valor de las exportaciones del sector Zonas Francas alcanzó, en el año **2021**, la suma de **US$7,179.6** millones, lo cual arroja un crecimiento relativo de un **21.8%** con respecto del año anterior. Este resultado contribuyó significativamente a la expansión que tuvieron las exportaciones totales. Las exportaciones del sector representaron el **57.6%.**

Las exportaciones de Productos Médicos y Farmacéuticos representaron el **26.9%** de las exportaciones totales del sector; le siguen; Tabaco y Derivados, con el **16.7%**; Productos Eléctricos, con el **16.1%**, Confecciones y Textiles, con **12.4%**; Joyería, con **10.6%**; Calzados y sus Componentes, con el **2.8%**; el restante porcentaje, **14.5%** corresponden a otras actividades.

Respecto de los gastos locales del sector durante el año **2021**, la cifra ascendió a **US$ 1,944.1 millones.** Comparado con el año **2020,** el cual terminó con **US$ 1,580.3 millones**, arroja un crecimiento relativo de un **23.0%.**

Productos Médicos y Farmacéuticos representaron el 26.9%

Tabaco y Derivados, con el 16.7%

Productos Eléctricos, con 16.1%

Joyería, con 10.6%

Confecciones y Textiles, con 12.4%

Calzados y sus Componentes, con el 2.8%

Cuadro No. 38

Evolución de las exportaciones de zonas francas, 2002-2021 (En millones US$)

Años	*Exportaciones*	*Var. Relativa*
2002	4,317.3	---
2003	4,406.8	2.1
2004	4,685.2	6.3
2005	4,749.7	1.4
2006	4,678.6	-1.5
2007	4,525.2	-3.3
2008	4,354.1	-3.8
2009	3,793.5	-12.9
2010	4,194.4	10.6
2011	4,767.1	13.7
2012	4,918.9	3.2
2013	4,976.4	1.2
2014	5,261.7	5.7
2015	5,423.6	3.1
2016	5,503.9	1.5
2017	5,709.6	3.7
2018	6,035.2	5.7
2019	6,249.5	3.6
2020	5,894.5	-5.7
2021	7,179.6	21.8

Fuente: Banco Central de la República Dominicana: 2020 revisado - 2021 preliminar

Evolución de las exportaciones de zonas francas, 2002-2021 (En millones US$)

Gráfico no. 21

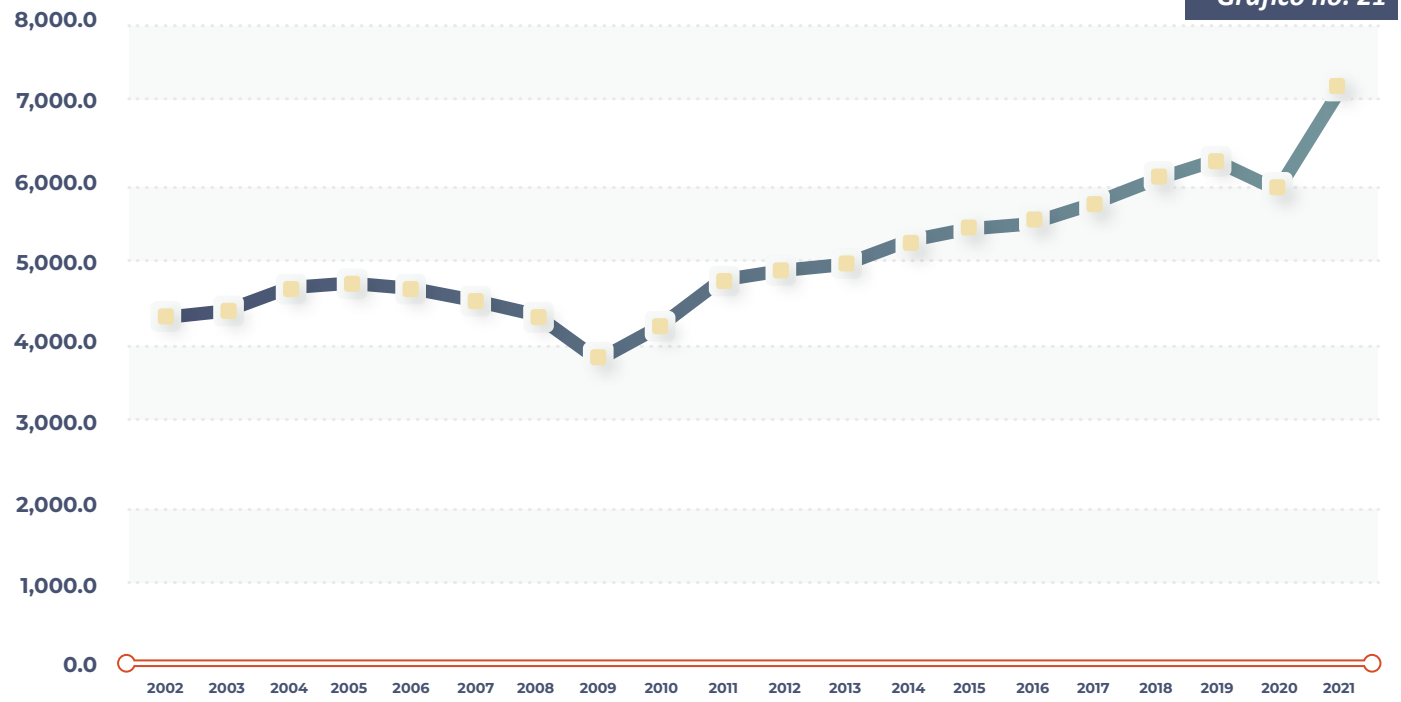

Cuadro No. 39

Exportaciones de zonas francas por principales actividades, 2012-2021 (En millones US$)

Actividad	2012	2013	2014	2015	2016	2017	2018	2019	2020	2021	Part. %	"Var. Rel 20/21"
Prod. Médicos y Farmacéuticos	1,213.2	1,230.5	1,274.2	1,361.1	1,497.0	1,487.1	1,556.5	1,660.1	1,810.4	1,929.3	26.9	6.6
Prod. Eléctricos y Electrónicos	638.8	658.2	752.8	707.3	750.6	883.1	1,017.9	1,067.3	1,105.4	1,153.4	16.1	4.3
Tabaco y Derivados	475.9	531.6	586.9	660.3	695.9	798.4	823.5	885.4	897.2	1,198.5	16.7	33.6
Confecciones y Textiles	1,222.8	1,219.1	1,241.9	1,247.9	1,102.8	1,095.9	1,094.6	1,037.7	689.4	892.7	12.4	29.5
Joyería	405.3	315.6	283.7	369.9	407.0	422.2	490.6	530.5	429.2	762.8	10.6	77.7
Calzados	406.5	422.2	449.5	443.0	424.7	386.8	303.5	279.7	202.2	201.4	2.8	-0.4
Otras	556.4	599.2	672.7	634.1	625.9	636.1	748.6	788.8	760.7	1,041.5	14.5	36.9
Total	***4,918.9***	***4,976.4***	***5,261.7***	***5,423.6***	***5,503.9***	***5,709.6***	***6,035.2***	***6,249.5***	***5,894.5***	***7,179.6***	***100.0***	***21.8***

Fuente: Banco Central de la República Dominicana: 2020 revisado,-2021 preliminar

Participación porcentual de las exportaciones de zonas francas por principales actividades, 2021

Gráfico no. 22

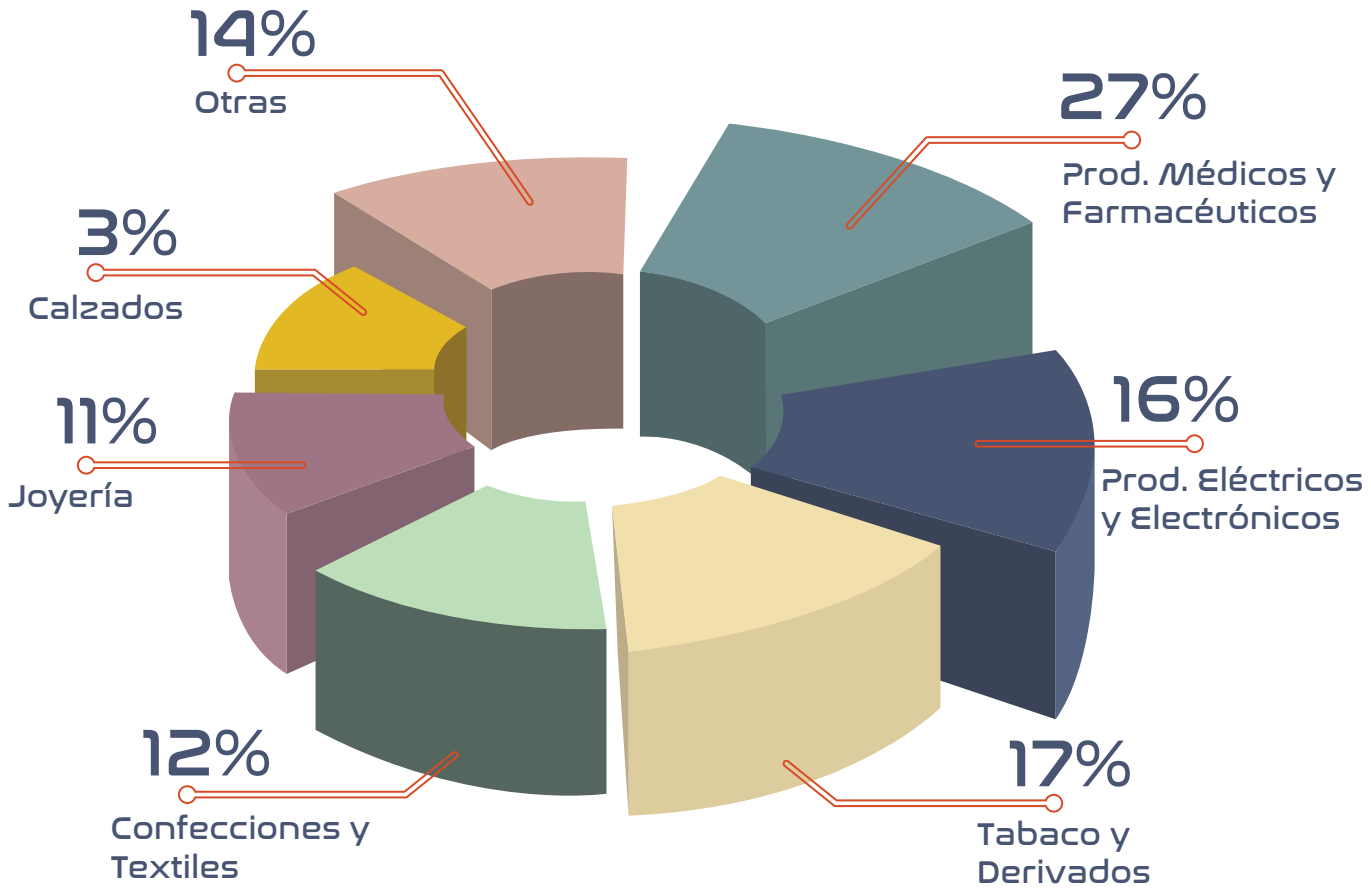

Cuadro No. 40

Comparativo de las exportaciones nacionales y de zonas francas, 2002-2021 (En millones US$)

Años	Export. Nacionales	Var. Relativa	Export. Zonas Francas	Var. Relativa	Total Export.	Export. Z.F. / Export. Total %
2002	847.7	---	4,317.3	---	5,165.0	83.6
2003	1,064.0	25.5	4,406.8	2.1	5,470.8	80.6
2004	1,250.7	17.5	4,685.2	6.3	5,935.9	78.9
2005	1,395.1	11.5	4,749.7	1.4	6,144.8	77.3
2006	1,931.4	38.4	4,678.6	-1.5	6,610.0	70.8
2007	2,635.1	36.4	4,525.2	-3.3	7,160.3	63.2
2008	2,393.9	-9.2	4,354.1	-3.8	6,748.0	64.5
2009	1,689.3	-29.4	3,793.5	-12.9	5,482.8	69.2
2010	2,621.6	55.2	4,194.4	10.6	6,816.0	61.5
2011	3,594.8	37.1	4,767.1	13.7	8,361.9	57.0
2012	4,016.6	11.7	4,918.9	3.2	8,935.5	55.0
2013	4,448.0	10.7	4,976.4	1.2	9,424.4	52.8
2014	4,637.2	4.3	5,261.7	5.7	9,898.9	53.2
2015	4,018.2	-13.3	5,423.6	3.1	9,441.8	57.4
2016	4,335.7	7.9	5,503.9	1.5	9,839.6	55.9
2017	4,425.0	2.1	5,709.6	3.7	10,134.6	56.3
2018	4,602.9	4.0	6,035.2	5.7	10,638.1	56.7
2019	4,943.2	7.4	6,249.5	3.6	11,192.7	55.8
2020	4,407.4	-10.8	5,894.5	-5.7	10,301.9	57.2
2021	5,282.4	19.9	7,179.6	21.8	12,462.0	57.6

Comparativo de las exportaciones nacionales y de zonas francas, 2021

Gráfico no. 23

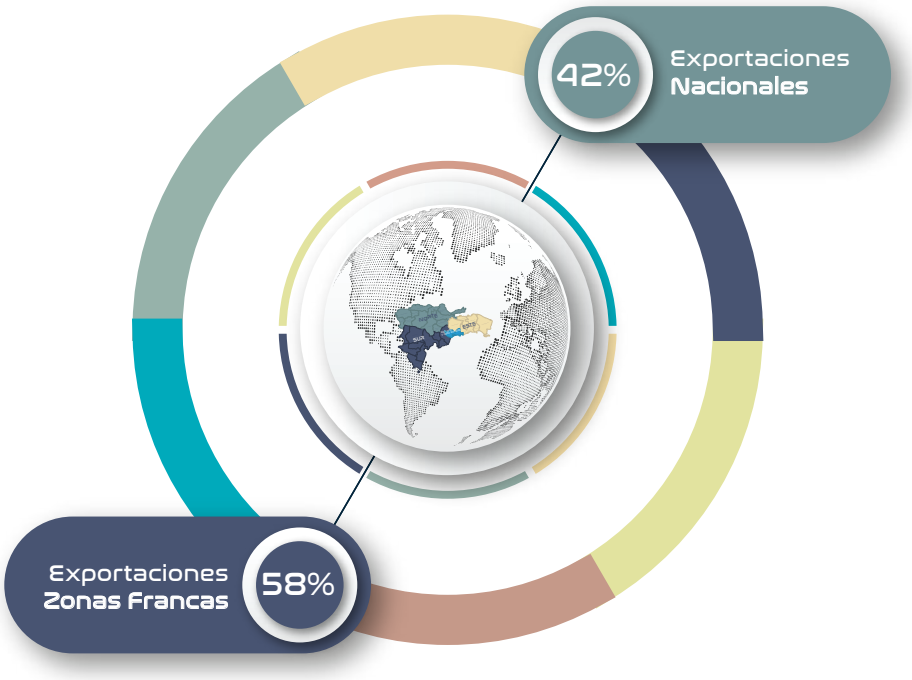

Cuadro No. 41

Destinos de exportación de las zonas francas por cantidad de empresas, 2020-2021

Destino	Cantidad de Empresas		Variación
	2020	2021	Absoluta
Estados Unidos	357	363	6
Puerto Rico	102	100	-2
Canadá	76	79	3
República Popular China	84	77	-7
Haití	74	77	3
Países Bajos	66	75	9
Reino Unido	47	70	23
Alemania	66	69	3
España	48	50	2
Honduras	42	50	8
México	53	49	-4
Francia	44	47	3
Italia	49	46	-3
Costa Rica	35	42	7
Nicaragua	33	42	9
Bélgica	28	40	12
Colombia	32	38	6
Panamá	29	37	8
Suiza	29	34	5
Brasil	29	32	3
Guatemala	21	30	9
India	25	27	2
Singapur	24	27	3
Chile	25	26	1
Curazao	18	24	6
Trinidad Y Tobago	27	23	-4
Emiratos Arabes Unidos	21	22	1
Australia	20	22	2
Jamaica	20	22	2
El Salvador	22	21	-1
Ecuador	21	20	-1
Taiwán	20	20	0
Japón	26	19	-7
Malasia	22	19	-3
Vietnam	18	18	0
Perú	16	18	2
Corea Del Sur	18	17	-1
Rusia	14	17	3
Israel	11	17	6
Polonia	19	16	-3
Aruba	13	16	3
Barbados	11	11	0
Indonesia	13	8	-5
Otros Destinos	358	461	103

Nota: Datos no referidos a valor.

Cuadro No. 42

Principales destinos de exportación de las zonas francas por cantidad de empresas 2020-2021

Destino	*Cantidad de Empresas*		*Variación*
	2020	*2021*	*Absoluta*
Estados Unidos	357	363	6
Puerto Rico	102	100	-2
Canadá	76	79	3
República Popular China	84	77	-7
Haití	74	77	3
Países Bajos	66	75	9
Reino Unido	47	70	23
Alemania	66	69	3
España	48	50	2

Nota: Datos no referidos a valor

Principales destinos de exportación de las zonas francas por cantidad de empresas, 2021

Gráfico no. 24

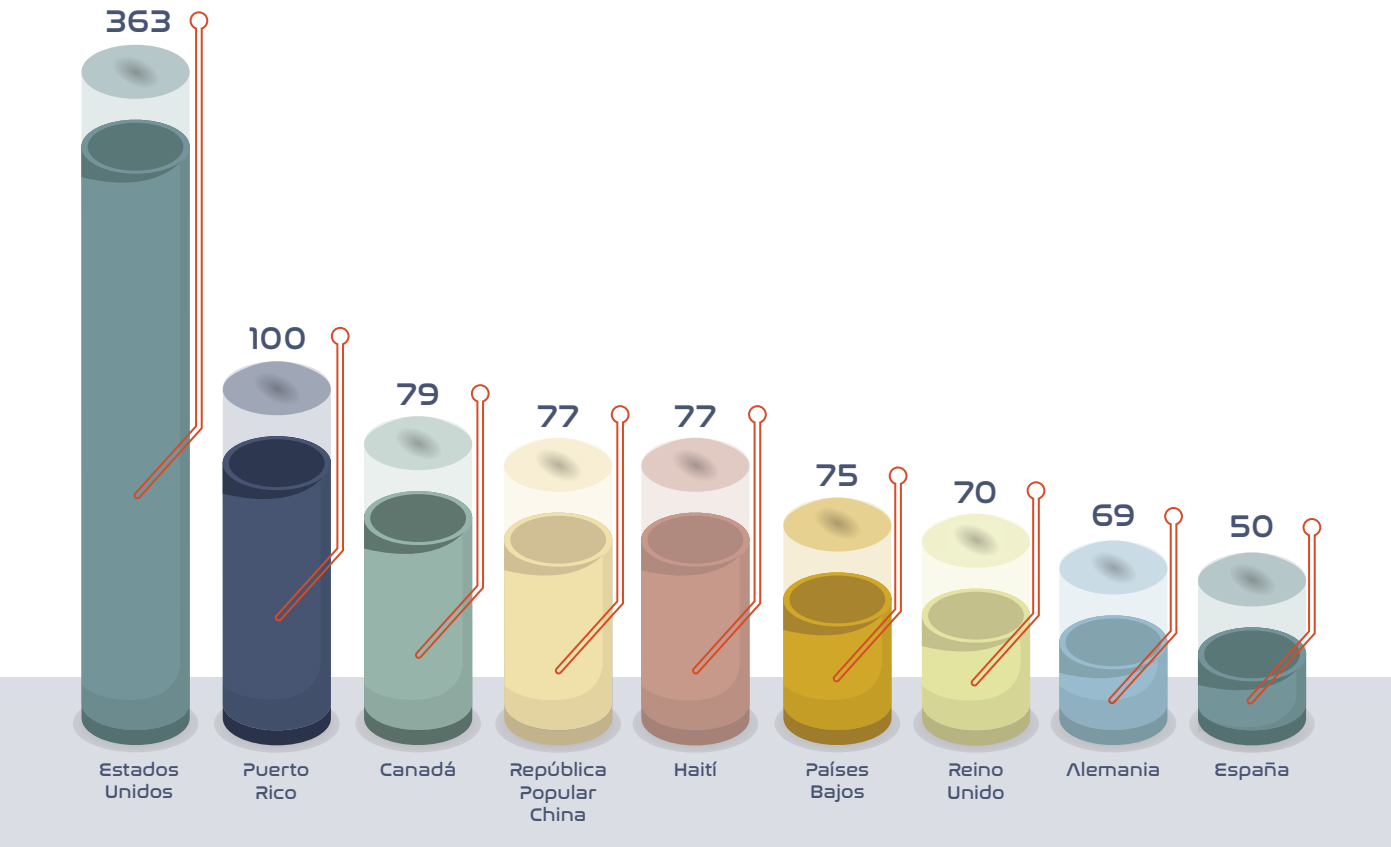

Cuadro No. 43

Principales países de destino de las exportaciones de zonas francas, 2021 según participación en el valor exportado

Destino	*Participación %*
Estados Unidos	73.22
Haiti	5.26
Puerto Rico	4.82
Países Bajos	2.66
Alemania	1.11
Nicaragua	0.68
Colombia	0.68
Honduras	0.68
España	0.66
Italia	0.64
Bélgica	0.63
Canadá	0.60
Japón	0.58
República Popular China	1.03
Emiratos Arabes Unidos	0.42
Singapur	0.35
Reino Unido	0.34
Indonesia	0.30
Francia	0.28
Filipinas	0.28
Polonia	0.27
Costa Rica	0.27
El Salvador	0.26
Mexico	0.25
Guatemala	0.22
Corea Del Sur	0.22
Brasil	0.21
Ecuador	0.21
Otros (100 Países)	2.87
Total	***100.00***

Cuadro No. 44

Comparativo exportaciones versus importaciones de zonas francas, 2002-2021 (En millones US$)

Años	*Exportación*	*Importación*	*Saldo*
2002	4,317.3	2,600.3	1,717.0
2003	4,406.8	2,530.9	1,875.9
2004	4,685.2	2,519.9	2,165.3
2005	4,749.7	2,503.2	2,246.5
2006	4,678.6	2,615.0	2,063.6
2007	4,525.2	2,499.7	2,025.5
2008	4,354.1	2,428.8	1,925.3
2009	3,793.5	2,349.7	1,443.8
2010	4,194.4	2,609.0	1,585.4
2011	4,767.1	2,938.7	1,828.4
2012	4,918.9	2,898.7	2,020.2
2013	4,976.4	3,110.8	1,865.6
2014	5,261.7	3,423.8	1,837.9
2015	5,423.6	3,498.0	1,925.6
2016	5,503.9	3,534.1	1,969.8
2017	5,709.6	3,746.7	1,962.9
2018	6,035.2	3,837.6	2,197.6
2019	6,249.5	3,951.6	2,297.9
2020	5,894.5	3,620.2	2,274.3
2021	7,179.6	4,610.9	2,568.7

Fuente: Banco Central de la República Dominicana: 2020 revisado, 2021 preliminar

Comparativo exportaciones versus importaciones de zonas francas, 2002-2021 (En millones US$)

Gráfico no. 25

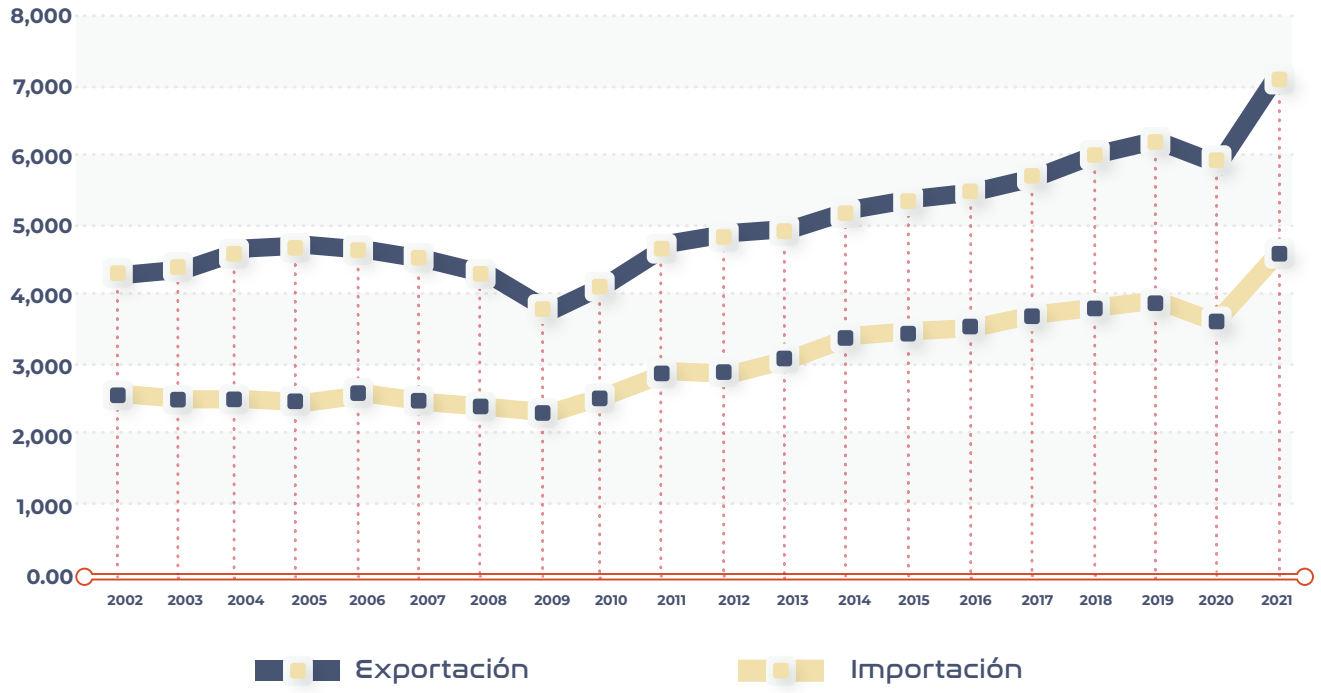

Cuadro No. 45

Evolución de las importaciones de zonas francas, 2002-2021 (En millones US$)

Años	Importación	Var. Relativa
2002	2,600.3	---
2003	2,530.9	-2.7
2004	2,519.9	-0.4
2005	2,503.2	-0.7
2006	2,615.0	4.5
2007	2,499.7	-4.4
2008	2,428.8	-2.8
2009	2,349.7	-3.3
2010	2,609.0	11.0
2011	2,938.7	12.6
2012	2,898.7	-1.4
2013	3,110.8	7.3
2014	3,423.8	10.1
2015	3,498.0	2.2
2016	3,534.1	1.0
2017	3,746.7	6.0
2018	3,837.6	2.4
2019	3,951.6	3.0
2020	3,620.2	-8.4
2021	4,610.9	27.4

Fuente: Banco Central de la República Dominicana: 2020 revisado, 2021 preliminar

Evolución de las importaciones de zonas francas, 2002-2021 (En millones US$)

Gráfico no. 26

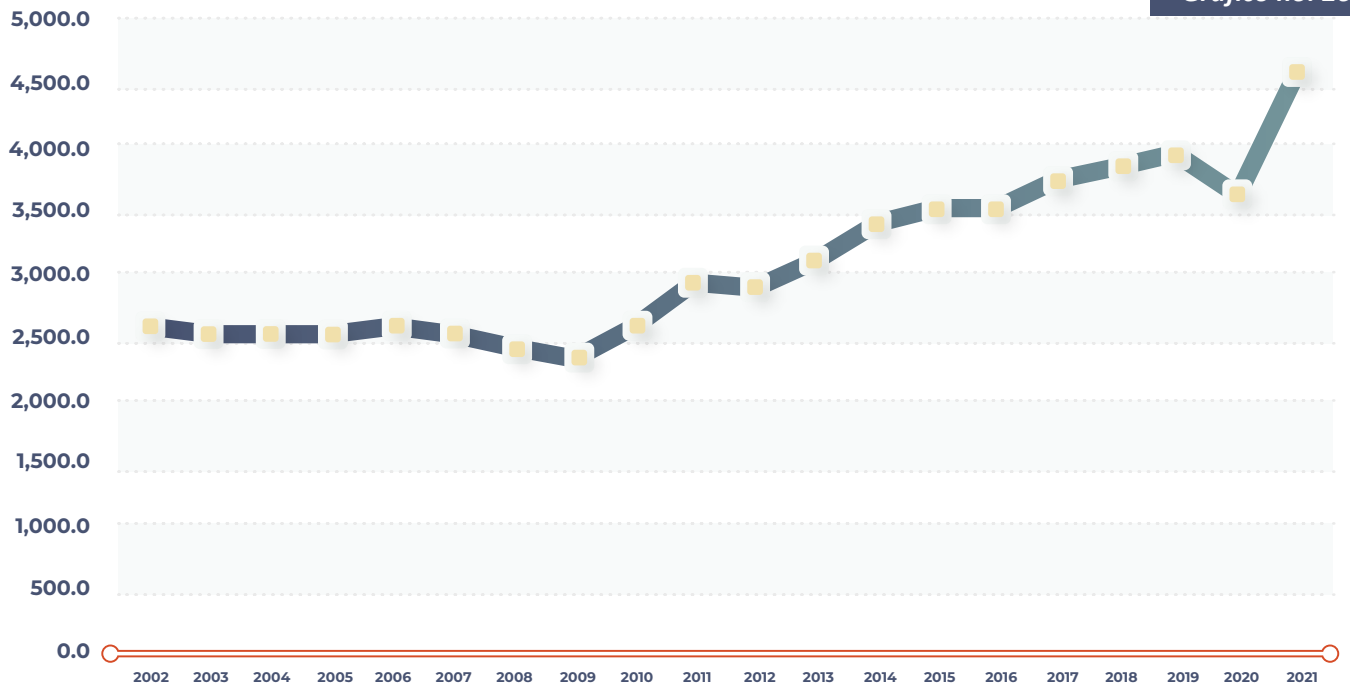

Cuadro No. 46

Países de origen de las materias primas utilizadas por las empresas de zonas francas, 2020-2021

Países	*Cantidad de Empresas*		*Variación*
	2020	*2021*	*Absoluta*
Estados Unidos	526	509	-17
República Popular China	522	499	-23
México	182	190	8
Alemania	169	183	14
España	161	178	17
Italia	157	165	8
República Dominicana	144	146	2
Taiwán	129	130	1
Brasil	96	125	29
Corea del Sur	109	118	9
Canadá	98	111	13
Reino Unido	96	105	9
Honduras	98	103	5
Japón	97	98	1
Puerto Rico	100	96	-4
India	82	91	9
Países Bajos	100	87	-13
El Salvador	73	87	14
Francia	74	86	12
Colombia	62	76	14
Vietnam	66	70	4
Guatemala	61	63	2
Suiza	47	59	12
Costa Rica	32	50	18
Nicaragua	41	48	7
Bélgica	43	47	4
Panamá	45	45	0
Indonesia	51	42	-9
Tailandia	51	42	-9
Ecuador	35	37	2
Malasia	32	35	3
Turquía	39	34	-5
Chile	30	33	3
Pakistán	24	33	9
Singapur	19	33	14
Portugal	31	28	-3
Polonia	26	28	2
República Checa	26	28	2
Perú	26	27	1
Haití	28	23	-5
Dinamarca	21	19	-2
Sri Lanka	20	17	-3
Suecia	28	15	-13
Argentina	18	14	-4
Rusia	18	14	-4
Filipinas	18	12	-6
Otros Orígenes	331	308	-23

Nota: Datos no referidos a valor. Otros orígenes: 331 empresas importaron desde 96 países para 2020 y 308 empresas importaron desde 76 países en 2021

Cuadro No. 47

Principales países de origen de las materias primas utilizadas por zonas francas, 2020-2021

Países	*Cantidad de Empresas*		*Variación*
	2020	*2021*	*Absoluta*
Estados Unidos	526	509	-17
República Popular China	522	499	-23
México	182	190	8
Alemania	169	183	14
España	161	178	17
Italia	157	165	8
República Dominicana	144	146	2
Taiwán	129	130	1
Brasil	96	125	29

Nota: Datos no referido a valor

Principales países de origen de las materias primas utilizadas por zonas francas, 2021

Gráfico no. 27

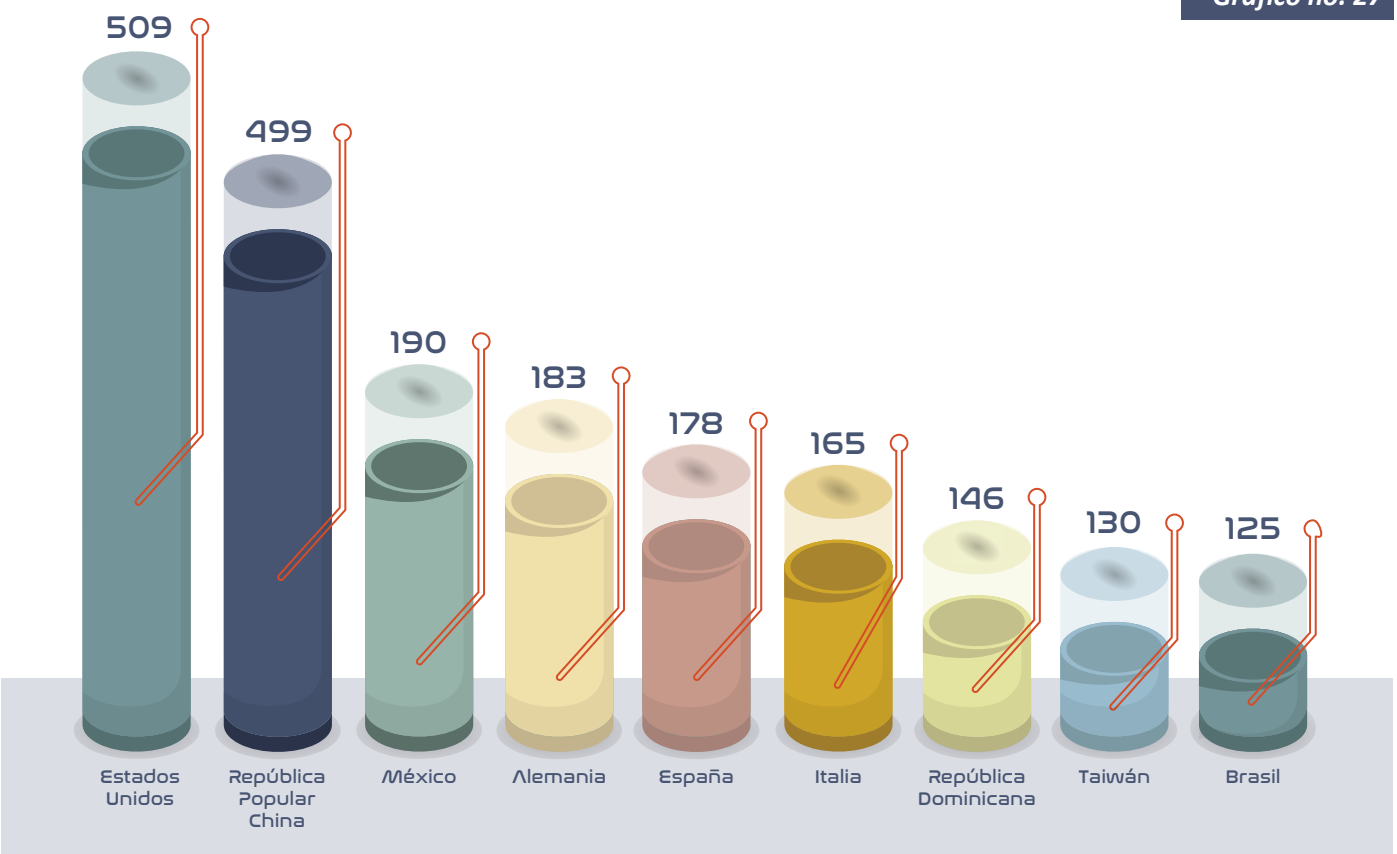

Cuadro No. 48

Principales países de orígen de las materias primas utilizadas según valor importado, 2021	
Países	***Participación %***
Estados Unidos	61.07
República Popular China	11.13
Italia	6.44
Puerto Rico	2.72
México	1.37
Ecuador	1.28
Honduras	1.16
India	1.14
Alemania	1.04
Reino Unido	1.01
Corea Del Sur	0.96
Indonesia	0.81
Francia	0.77
España	0.61
Brasil	0.61
Taiwán	0.58
Filipinas	0.55
Colombia	0.47
Nicaragua	0.45
Países Bajos	0.45
Japón	0.44
Bélgica	0.40
República Dominicana	0.36
Rusia	0.33
Turquía	0.28
Malasia	0.26
Guatemala	0.24
Otros (99 Países)	3.08
Total	***100.00***

Cuadro No. 49

Evolución gastos locales realizados por zonas francas, 2002-2021 (En millones US$)

Años	Gastos Locales	Var. Relativa
2002	886.5	---
2003	810.8	-8.5
2004	863.4	6.5
2005	1,005.4	16.5
2006	973.7	-3.2
2007	1,010.9	3.8
2008	954.3	-5.6
2009	959.0	0.5
2010	1,123.0	17.1
2011	1,163.5	3.6
2012	1,298.2	11.6
2013	1,326.0	2.1
2014	1,368.1	3.2
2015	1,434.5	4.9
2016	1,457.9	1.6
2017	1,482.7	1.7
2018	1,621.4	9.4
2019	1,694.6	4.5
2020	1,580.3	-6.7
2021	1,944.1	23.0

Fuente: Banco Central de la República Dominicana: 2020 revisado,-2021 preliminar

Evolución gastos locales realizados por zonas francas, 2021

Gráfico no. 28

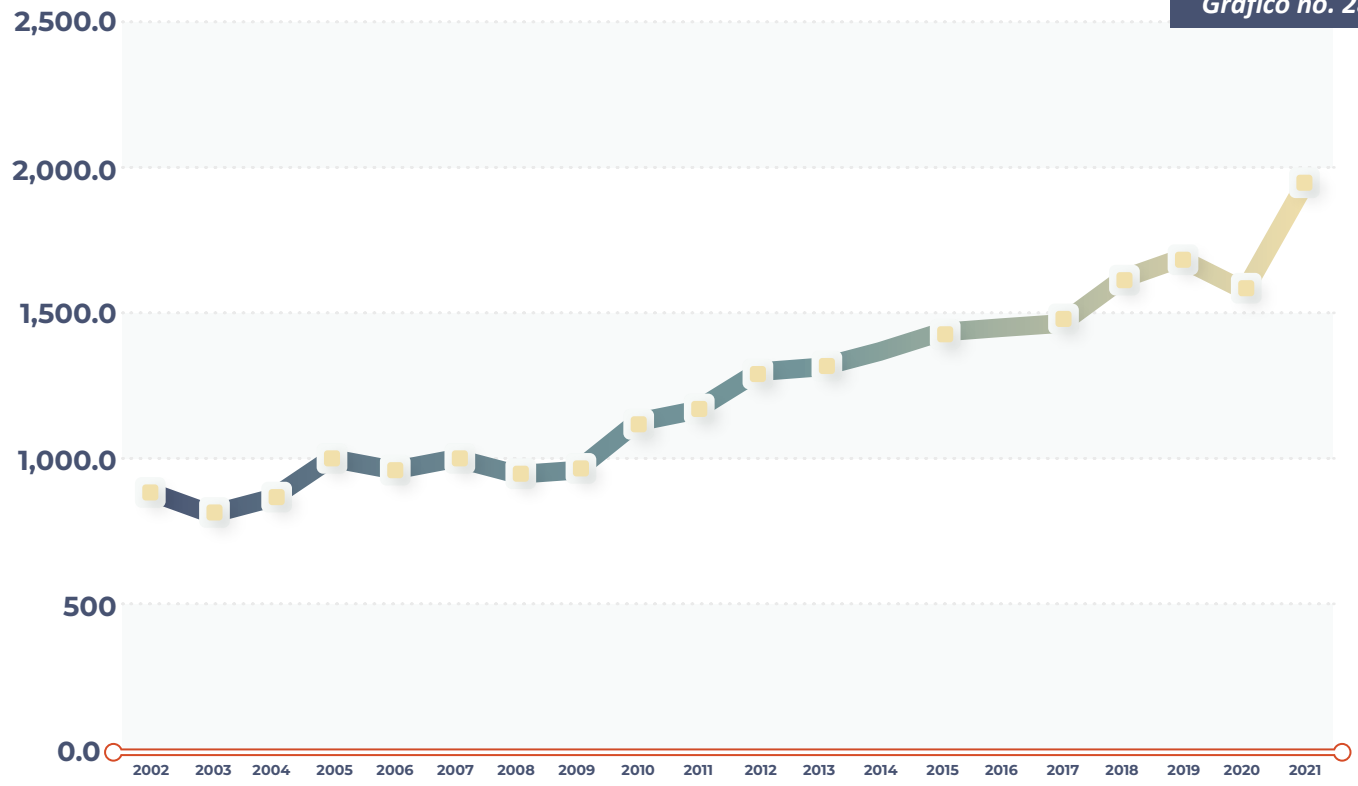

Cuadro No. 50

Importaciones realizadas por zonas francas 2020-2021, por actividad (En millones US$)

Actividad	*2020*	*2021*	*Var. Absoluta*
Confecciones Textiles	384.9	554.4	169.5
Productos Eléctricos y Electrónicos	617.6	681.9	64.3
Joyería	425.1	724.2	299.1
Productos Médicos y Farmacéuticos	793.6	894.3	100.7
Calzados y sus Componentes	53.2	71.8	18.6
Tabaco y Derivados	561.2	648.5	87.3
Otros	784.6	1,035.8	251.2
Total	***3,620.2***	***4,610.9***	***990.7***

Fuente: Banco Central de la República Dominicana: 2020 revisado, 2021 preliminar

Importaciones realizadas por zonas francas 2020-2021, por actividad (En millones US$)

Gráfico no. 29

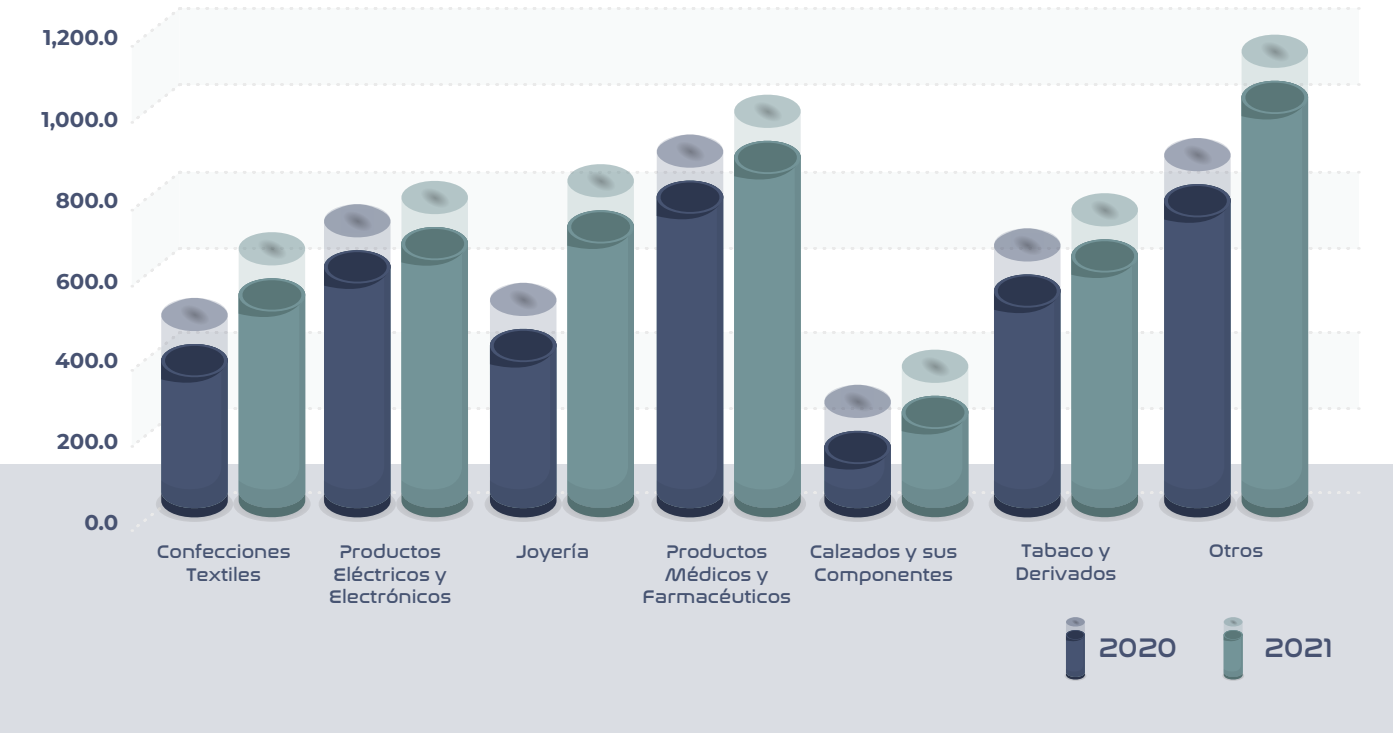

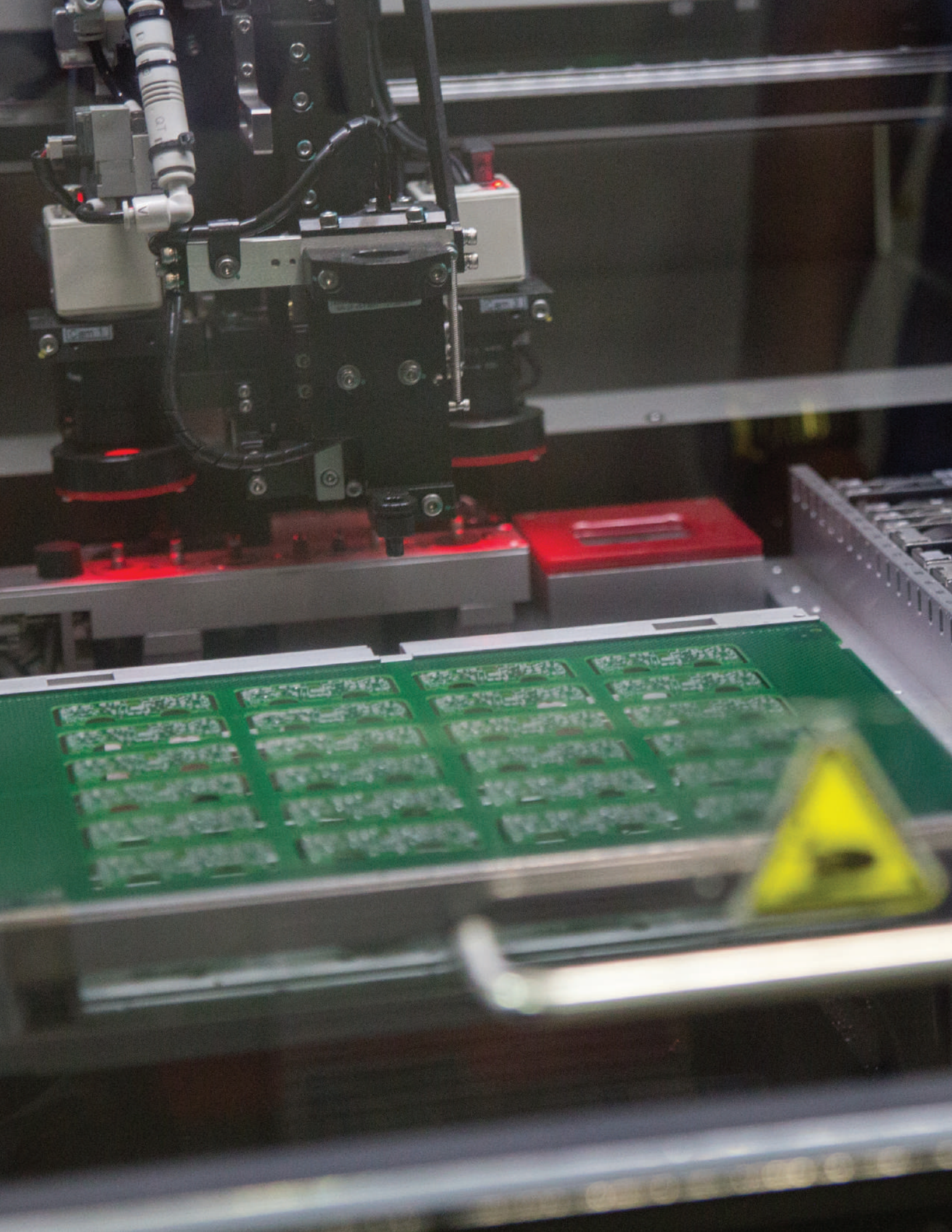

PAGOS POR SERVICIOS

PAGOS POR SERVICIOS

Los pagos por servicios son los aportes que realizan las empresas y parques de zonas francas a instituciones públicas y privadas para cubrir los servicios que reciben de las mismas. Dentro de este contexto, se recogen los aportes a la Tesorería de la Seguridad Social (TSS), al Sistema Eléctrico Nacional, al Instituto de Formación Técnico Profesional (INFOTEP), a las compañías de telecomunicaciones y al servicio de suministro de agua

En el año 2021, las empresas pagaron un total de **RD$16,215.3** millones por concepto de los referidos servicios, tal y como detallamos a continuación: Seguridad Social, **RD$9,228.0** millones; Energía Eléctrica, **RD$5,372.0** millones; Telecomunicaciones, **RD$994.6** millones; INFOTEP, **RD$445.1** millones; y en pago por suministro de Agua, **RD$175.6** millones.

Las empresas pagaron un total de RD$16,215.3 millones

Tesorería Seguridad Social, RD$9,228.0 millones

Energía Eléctrica, RD$5,372.0 millones

Telecomunicaciones, RD$994.6 millones

INFOTEP, RD$445.1 millones

Pago por suministro de Agua, RD$175.6 millones.

Cuadro No. 51

Pagos del sector zonas francas en el 2021 por concepto de energía eléctrica, seguridad social capacitación, agua y telecomunicaciones (RD$)

Parques	*TSS*	*Energía Eléctrica*	*INFOTEP*	*Agua*	*Telecomunicación*
Andrés	8,760,834.24	2,900,209.62	362,485.00	161,940.54	1,134,656.00
Baní	6,378,556.75	6,466,466.30	311,924.70	170,270.62	1,315,932.06
Barahona	40,275,145.23	127,393,002.37	1,736,775.44	394,322.40	6,484,817.62
Bella Vista	111,182,109.85	190,611,827.00	6,504,633.91	15,720,870.00	7,290,746.51
Bonao	5,525,953.67	14,100,246.24	438,968.03	151,816.03	1,034,475.01
Caribbean Industrial Park	237,394,667.14	43,791,646.07	6,900,170.52	3,813,073.36	13,511,133.28
Chemtec	73,303,524.60	42,256,768.45	3,440,746.00	389,126.00	4,034,126.46
Cibernético	57,091,456.00	43,828,982.39	2,183,486.83	0.00	14,853,258.27
Conacado Industrial Park	13,415,437.73	16,320,830.80	582,726.20	0.00	5,434,834.67
Dos Ríos	178,661,981.25	369,966,946.46	8,013,262.00	2,758,785.90	3,107,853.72
Ecopark Industrial Free Zone	25,854,194.93	35,749,393.59	714,046.51	2,687,295.19	2,046,632.75
El Limonal	26,238,499.30	20,053,122.13	919,785.39	130,095.02	3,984,581.54
El Seibo	2,684,308.01	428,000.00	194,604.00	21,600.00	80,300.00
Esperanza	107,274,426.91	31,512,478.89	5,014,287.54	1,461,888.20	8,462,222.86
Excel Boca Chica	21,880,088.16	16,071,000.00	1,311,000.00	2,532,000.00	6,159,000.00
Global Zona Franca Industrial	981,548.22	170,557.57	27,443.00	0.00	228,637.77
Gurabo	71,684,411.63	26,396,901.16	3,299,380.61	2,113,139.03	47,702,725.17
Hainamosa	3,847,531.79	1,428,547.19	153,458.00	0.00	604,770.76
Hato Mayor	1,608,328.20	861,547.82	66,714.00	43,200.00	140,677.88
Hato Nuevo	12,072,135.72	5,352,059.28	622,778.00	42,000.00	2,774,870.64
Hispaniola Industrial Free Zone Park	44,663,125.49	637,208.00	1,912,093.00	2,038,444.00	5,650,000.00
Intercontinental	3,589,892.21	3,549,546.36	100,222.20	0.00	667,648.06
Interexport Free Zone	13,031,649.91	4,550,699.89	588,220.09	193,051.80	1,934,243.42
La Armería	17,508,991.96	3,742,391.84	581,566.94	556,349.80	1,091,682.33
La Flor Dominicana	13,263,870.22	2,003,014.46	539,188.00	277,402.73	1,223,315.32
La Herradura Industrial Park	431,072.06	3,400,000.00	18,703.00	128,000.00	64,000.00
La Hispaniola	1,085,094.68	0.00	49,445.33	0.00	252,260.51
La Palma	44,241,564.29	4,525,440.70	1,485,018.91	854,548.00	2,400,342.37
La Romana I	277,412,232.73	135,079,840.89	11,595,145.66	2,458,873.46	9,784,058.70
La Romana II	147,752,899.17	97,333,264.07	6,829,105.03	1,620,284.05	15,711,362.26
La Vega	135,621,094.47	63,202,707.63	5,559,283.18	1,206,871.12	6,051,137.90
Las Américas	856,718,066.01	576,347,041.11	38,289,295.48	5,756,773.06	100,206,845.90
Los Alcarrizos	42,266,024.98	11,117,032.36	2,311,378.38	864,042.45	3,553,350.85
Los Candelones	7,003,211.51	1,534,508.62	159,228.81	244,130.97	183,799.00
Los Rieles	43,521,857.52	8,050,150.00	2,520,982.00	65,800.00	2,482,850.00
Luperon Verde	825,169.98	67,480.00	32,406.00	22,800.00	115,728.00
Moca	71,925,608.26	32,611,868.35	2,777,178.62	413,420.00	3,223,478.13
Multimodal Caucedo	159,006,283.77	3,094,288.02	3,870,441.10	220,381.63	1,453,817.03
Multiparques	26,924,154.76	42,620,208.95	1,324,461.03	279,140.86	2,950,649.04
Navarrete	61,575,083.69	33,647,194.46	2,147,675.51	2,185,788.57	2,020,609.17
Nigua	87,026,461.10	59,500,169.05	4,716,639.04	817,309.19	7,015,217.02
Nigua II	44,120,478.83	30,128,558.82	2,103,721.00	42,000.00	5,392,660.13
Palmarejo	56,784,084.35	12,784,769.05	2,318,607.13	148,086.00	3,601,377.54
Parque Ind. Eduardo León Jiménes	7,112,745.79	5,277,976.74	528,143.87	182,494.26	635,433.18
Parque Ind. KG Compañía Comercial	7,269,813.15	224,674.50	358,964.17	111,327.20	116,679.70
Parque Ind. y de Servicios Yaque	11,191,134.99	16,506,873.00	567,333.00	3,615,475.00	748,773.00
Parque Industrial CDF	19,473,918.78	2,468,616.00	955,259.00	679,838.00	1,173,462.00
Parque Industrial CTQ	10,562,146.68	1,551,111.00	517,370.00	174,545.00	351,595.00
Parque Industrial Elva María	1,692,575.06	2,066,095.20	1,057,308.52	48,146.00	1,047,215.55
Parque Industrial INETAB	38,210,517.58	25,055,082.58	1,876,685.62	2,356,246.32	1,517,582.35
Parque Tecnológico de Santiago	16,879,740.76	8,808,798.02	761,932.03	483,182.03	1,758,236.48
Parque Z.F. Tecnológica de Herrera	3,595,489.35	7,857,745.75	211,438.74	4,354.50	304,885.44
Pedernales	23,561,760.52	3,052,141.65	235,055.00	100,000.00	238,433.60
PERLAV	50,680,282.74	74,095,160.37	2,832,240.70	456,287.70	13,634,686.71
Puerto Plata	30,413,476.37	12,270,864.87	1,207,027.50	738,150.00	3,546,026.92
San Cristóbal (Itabo)	1,205,312,034.54	995,670,442.81	58,340,172.37	15,588,201.43	151,987,245.19
San Francisco de Macorís	3,231,895.77	1,216,224.03	136,314.00	99,690.00	131,330.60
San Isidro	685,957,164.56	389,526,449.41	45,392,147.77	4,197,376.15	39,533,824.57
San Pedro de Macorís	389,404,326.39	240,060,279.29	17,018,580.24	4,603,581.41	20,375,795.29
Santiago	958,615,222.17	549,198,810.54	46,382,995.12	52,751,699.58	49,942,995.67
Santiago-Navarrete (PISANO)	177,425,708.58	66,607,464.96	4,746,729.34	5,001,200.70	9,376,968.75
Tamboril	157,997,770.73	112,095,118.83	12,860,534.46	5,338,066.02	3,798,577.80
Villa Altagracia	7,930,469.25	11,390,167.66	422,320.16	227,570.00	847,467.40
Villa Mella	19,959,914.59	49,756,590.24	692,798.27	167,912.00	634,071.05
Z.F. Ind. y de Servicios Norte Infiesto	715,701.60	427,148.86	24,767.00	0.00	698,198.19
Zona Franca 6 de Noviembre	1,503,645.53	1,093,500.00	15,112.00	0.00	80,000.00
Zona Franca Bahía de Maimón	10,868,388.00	1,249,911.00	68,144.00	30,785.00	292,034.19
Zona Franca HIT	639,118.77	0.00	41,349.68	0.00	33,804.00
Zona Franca Ind. Mao (Zofinnma)	455,813.08	0.00	0.00	0.00	0.00
Zona Franca Industrial Avocado Acres	1,482,704.35	178,026.00	13,000.00	18,000.00	246,000.00
Zona Franca Industrial Boca de Mao	3,633,819.52	912,500.00	201,058.00	73,250.00	142,500.00
Zona Franca Industrial del Norte	12,062,349.75	6,385,079.11	561,813.41	324,505.23	660,485.25
Zona Franca Industrial del Sur	491,248.94	169,776.00	21,552.00	47,578.67	109,824.00
Zona Franca Industrial Emimar	90,078,075.08	23,083,880.21	3,787,113.01	418,500.00	3,190,001.06
Zona Franca Industrial Riosur	5,435,653.27	11,756,378.98	16,230.00	138,200.00	423,489.90
Zona Franca Industrial SAG	5,939,367.80	2,438,849.03	258,204.00	200,346.00	668,617.59
Zona Franca Jobo Industrial	2,232,360.37	1,140,222.33	99,150.00	72,898.00	341,258.00
Zona Franca Salcedo	0.00	41,564.26	34,795.97	968.55	18,445.48
Zonas Francas Especial y de Servicios	2,103,602,208.27	623,188,802.88	108,203,150.38	24,396,638.33	378,560,523.22
Total	***9,228,031,673.96***	***5,372,010,242.07***	***445,075,470.45***	***175,631,933.06***	***994,583,152.78***

Cuadro No. 52

Evolución pagos del sector zonas francas por servicios de electricidad, 2004-2021 (En millones RD$)

Años	Monto	Var. Relativa
2004	1,857.5	---
2005	1,849.0	-0.5
2006	2,079.7	12.5
2007	2,111.2	1.5
2008	2,022.0	-4.2
2009	1,538.8	-23.9
2010	1,654.3	7.5
2011	2,409.6	45.7
2012	2,612.0	8.4
2013	3,460.6	32.5
2014	3,979.0	15.0
2015	4,063.7	2.1
2016	3,878.0	-4.6
2017	4,143.9	6.9
2018	4,333.4	4.6
2019	4,897.2	13.0
2020	4,520.4	-7.7
2021	5,372.0	18.8

Fuente: Censo Zonas Francas 2021

Evolución pagos del sector zonas francas por servicios de electricidad, 2004-2021 (En millones RD$)

Gráfico no. 30

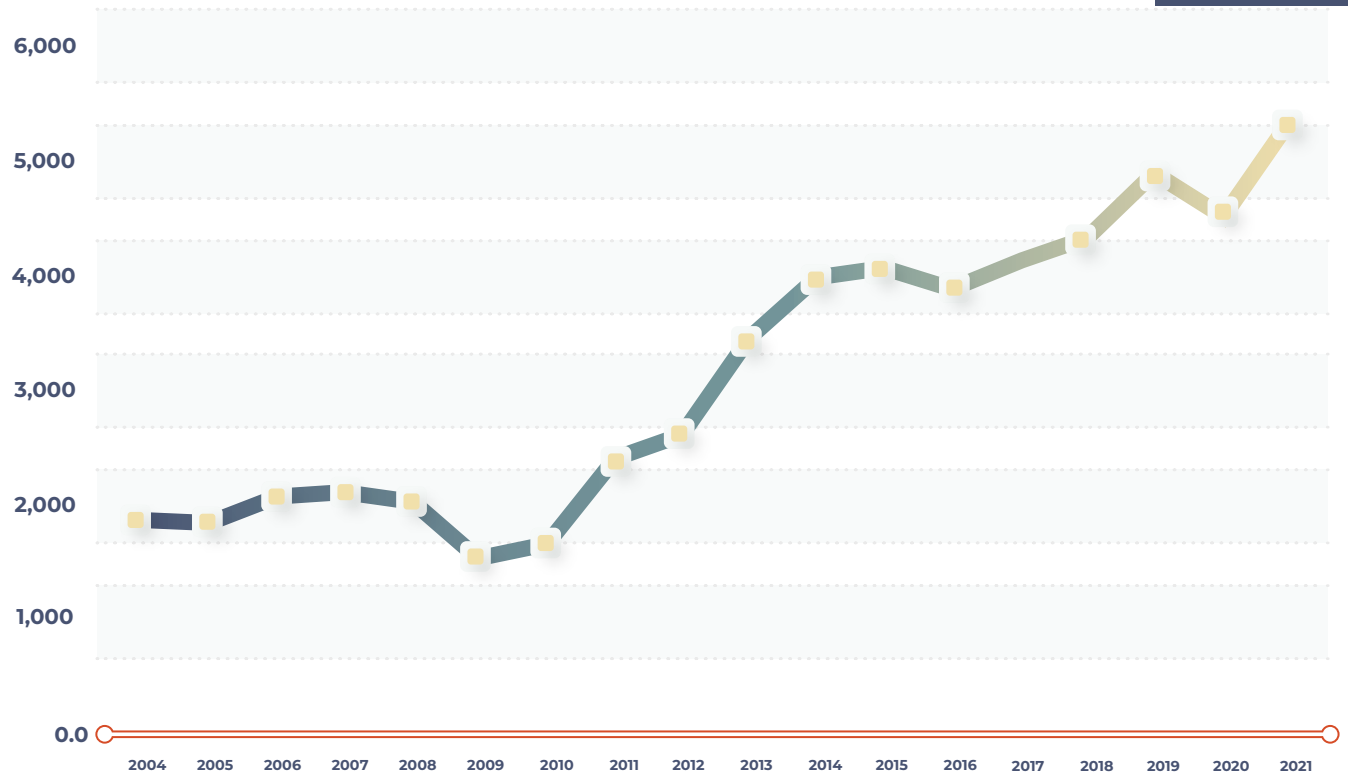

Cuadro No. 53

Evolución pagos del sector zonas francas a la seguridad social, 2008-2021 (En millones RD$)

Años	*Monto*	*Var. Relativa*
2008	2,664.8	--
2009	2,559.8	-3.9
2010	2,761.4	7.9
2011	3,169.7	14.8
2012	3,324.5	4.9
2013	4,107.8	23.6
2014	4,533.3	10.4
2015	6,709.9	48.0
2016	5,573.0	-16.9
2017	6,170.3	10.7
2018	7,098.4	15.0
2019	7,804.0	9.9
2020	7,602.4	-2.6
2021	9,228.0	21.4

Evolución pagos del sector zonas francas a la seguridad social, 2008-2021 (En millones RD$)

Gráfico no. 31

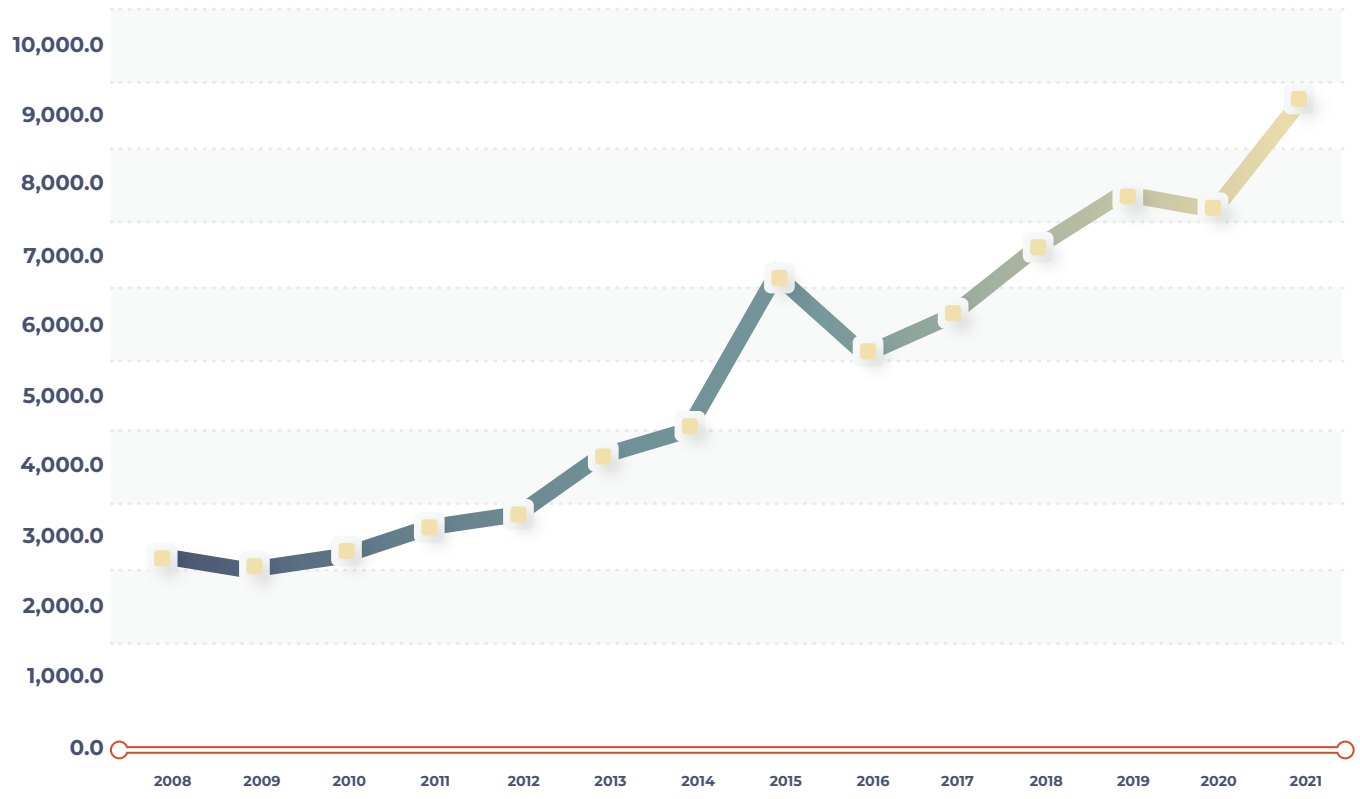

Cuadro No. 54

Evolución pagos del sector zonas francas al INFOTEP, 2004-2021 (En millones RD$)

Años	Monto	Var. Relativa
2004	111.2	---
2005	103.6	-6.8
2006	113.2	9.3
2007	162.9	43.9
2008	108.6	-33.3
2009	105.8	-2.6
2010	160.5	51.7
2011	130.2	-18.9
2012	180.8	38.9
2013	188.9	4.5
2014	233.4	23.6
2015	253.4	8.6
2016	260.3	2.7
2017	294.8	13.3
2018	336.8	14.2
2019	470.6	39.7
2020	427.1	-9.2
2021	445.1	4.2

Fuente: Censo Zonas Francas 2021

Evolución pagos del sector zonas francas al INFOTEP, 2004-2021 (En millones RD$)

Gráfico no. 32

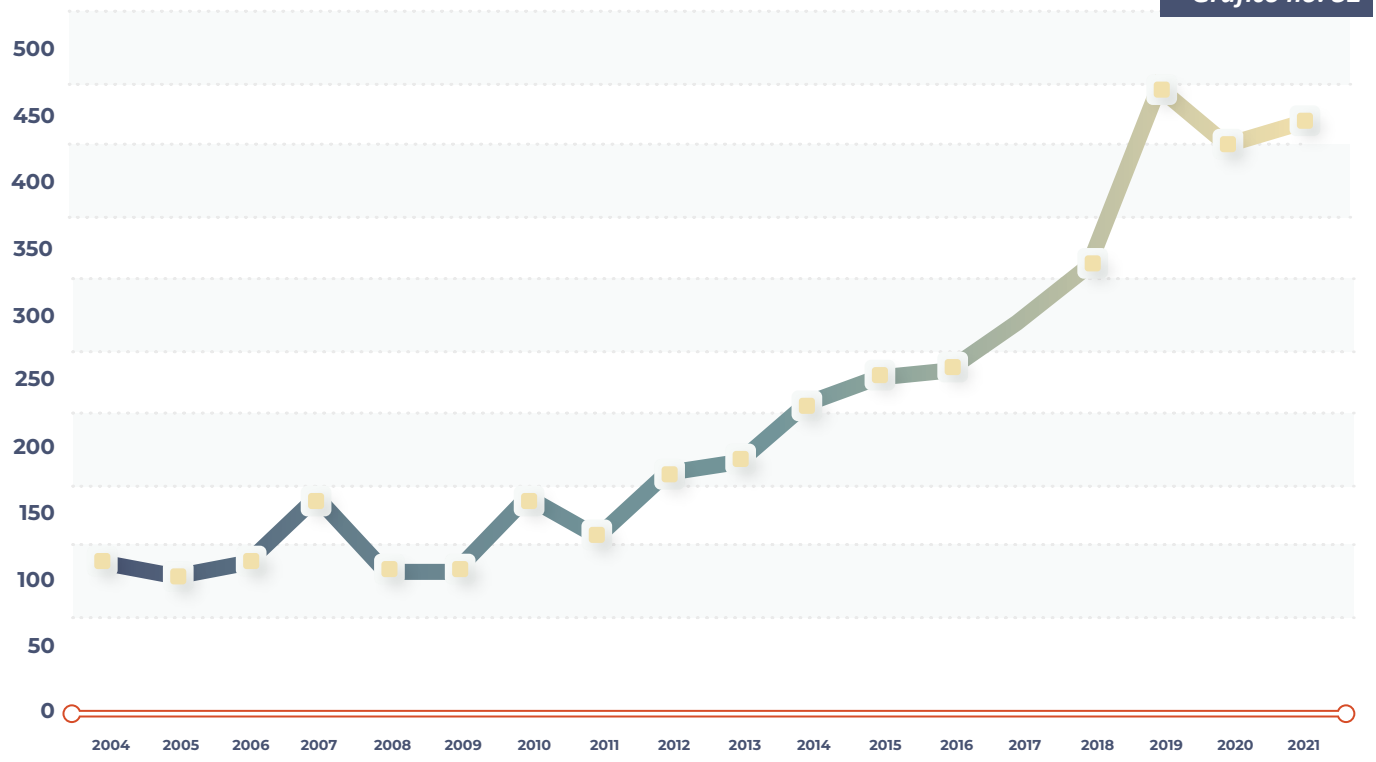

Cuadro No. 55

Evolución pagos del sector zonas francas por servicios de agua, 2004-2021 (En millones RD$)

Años	*Monto*	*Var. Relativa*
2004	62.7	---
2005	98.5	57.1
2006	119.5	21.3
2007	101	-15.5
2008	100.1	-0.9
2009	81.7	-18.4
2010	75.3	-7.8
2011	98.8	31.2
2012	102.1	3.3
2013	116.3	13.9
2014	152.4	31.0
2015	165.2	8.4
2016	164.8	-0.2
2017	158.3	-3.9
2018	155.7	-1.6
2019	177.8	14.2
2020	162.9	-8.4
2021	175.6	7.8

Fuente: Censo Zonas Francas 2021

Evolución pagos del sector zonas francas por servicios de agua, 2004-2021 (En millones RD$)

Gráfico no. 33

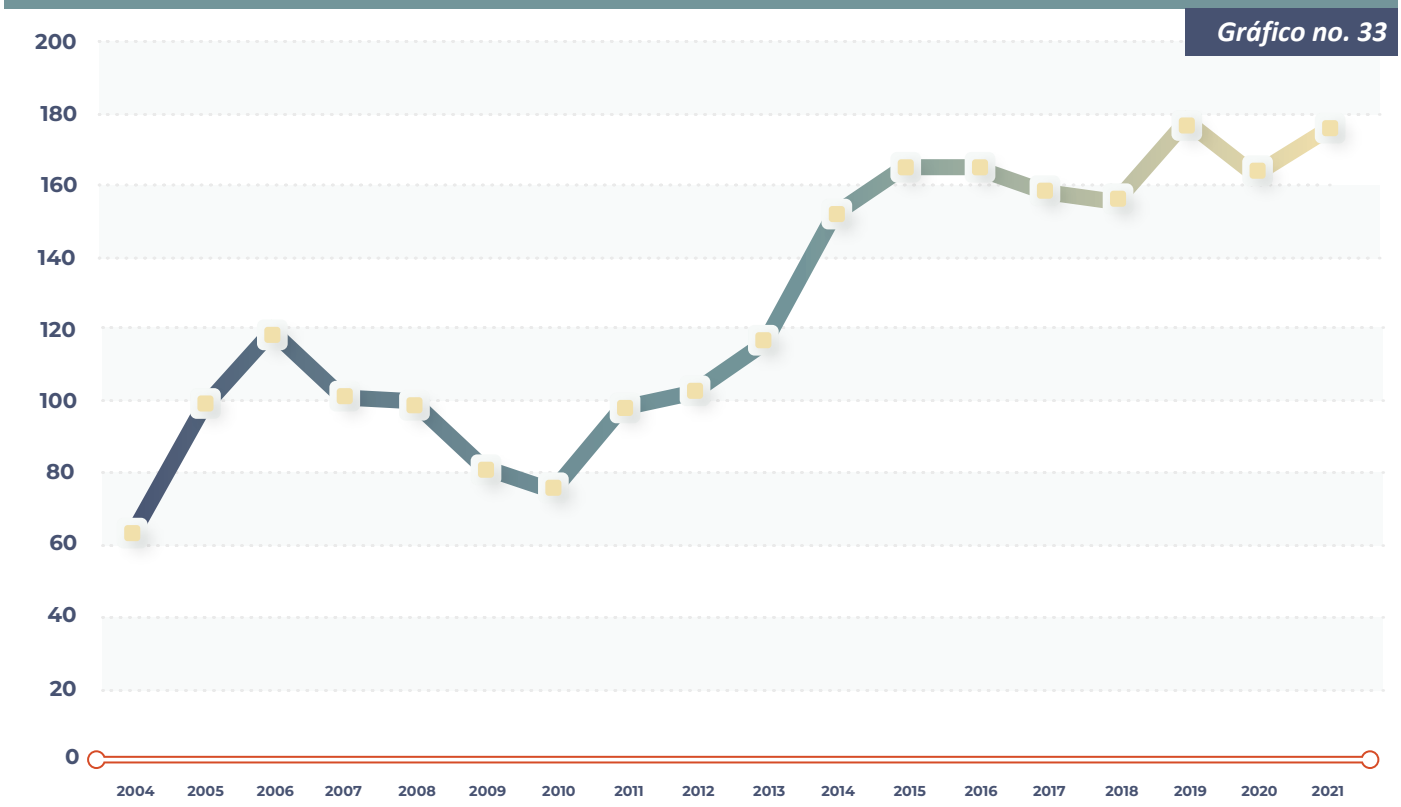

Cuadro No. 56

Evolución pagos del sector zonas francas por servicios de telecomunicaciones, 2004-2021 (En millones RD$)

Años	Monto	Var. Relativa
2004	292.2	---
2005	312.5	6.9
2006	332.7	6.5
2007	386.2	16.1
2008	372.6	-3.5
2009	377.1	1.2
2010	419.9	11.3
2011	476.6	13.5
2012	483.3	1.4
2013	500.7	3.6
2014	549.2	9.7
2015	594.9	8.3
2016	660.0	10.9
2017	710.6	7.7
2018	829.3	16.7
2019	856.2	3.2
2020	918.8	7.3
2021	994.6	8.2

Fuente: Censo Zonas Francas 2021

Evolución pagos del sector zonas francas por servicios de telecomunicaciones, 2004-2021 (En millones RD$)

Gráfico no. 34

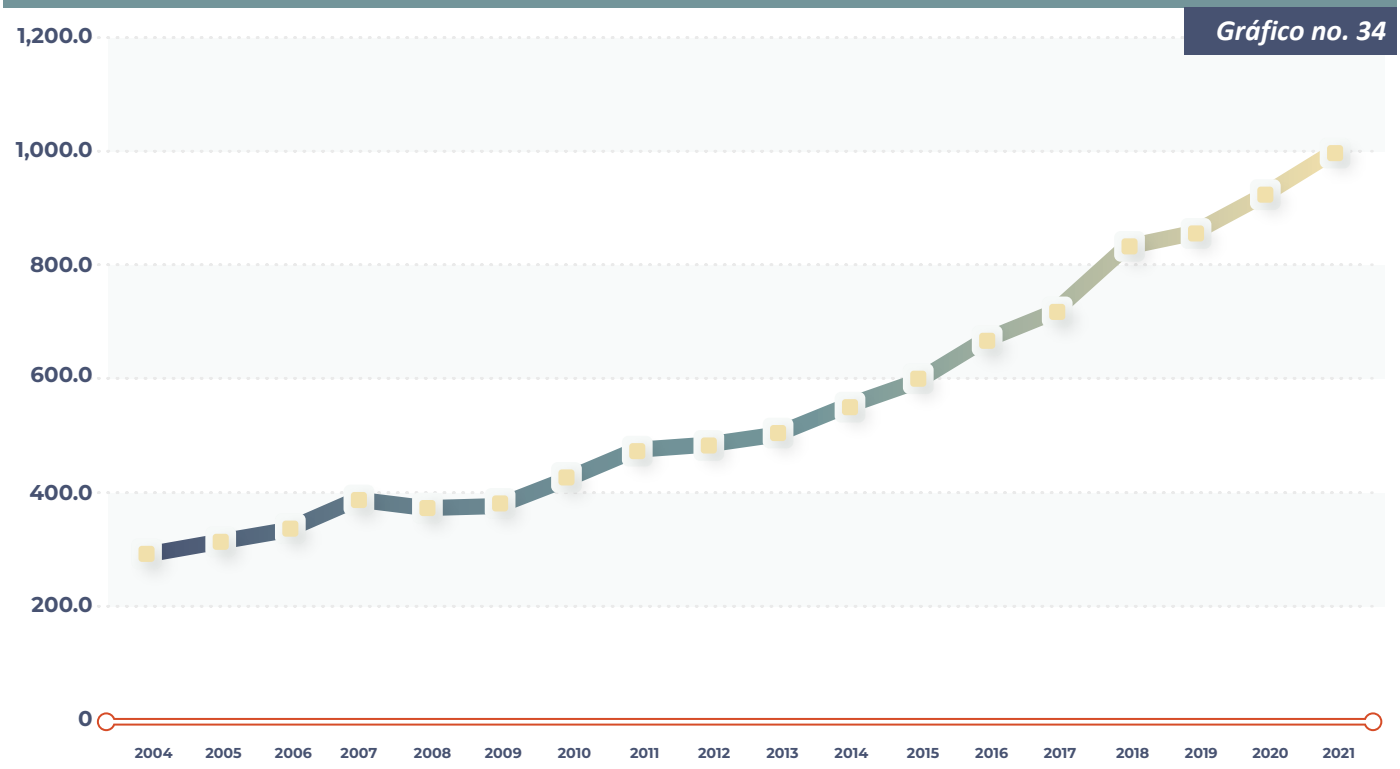

Cuadro No. 57

Acciones formativas impartidas por el INFOTEP en las zonas francas y número de egresados, 2021

Parques	*Acciones Formativas*	*Egresados*
Santiago	1,870	25,833
Las Américas	286	7,431
San Cristóbal (Itabo)	501	9,064
San Isidro	380	5,929
San Pedro de Macorís	136	2,518
La Romana I y II	120	1,924
La Vega	216	2,287
Barahona	11	188
Dos Ríos	76	1,047
Esperanza y Zonas Francas Especiales	124	1,877
Pedernales	15	258
Moca	30	483
Baní y Zonas Francas Especiales	16	227
Zona Franca Sánchez Ramírez	2	25
ZFE. San José de Ocoa	2	32
ZFE. Duarte	2	23
ZFE. María Trinidad Sánchez	2	20
ZFE. Azua	2	66
ZFE. Independencia	27	437
ZFE. Montecristi	4	86
Total	***3,822***	***59,755***

Fuente: Acciones Formativas del INFOTEP a Zonas Francas, 2021

Cuadro No. 58

Acciones formativas impartidas por el INFOTEP en las zonas francas y número de egresados, por región, 2021

Región	*Acciones Formativas*	*Part. %*	*Egresados*	*Part. %*
Norte	2,326	60.9	31,681	53.0
Dist. Nac. y Prov. Sto. Dgo.	666	17.4	13,360	22.4
Sur	574	15.0	10,272	17.2
Este	256	6.7	4,442	7.4
Total	***3,822***	***100.0***	***59,755***	***100.0***

Fuente: INFOTEP

Participación porcentual de acciones formativas impartidas por el INFOTEP en las zonas francas por región, 2021

Gráfico no. 35

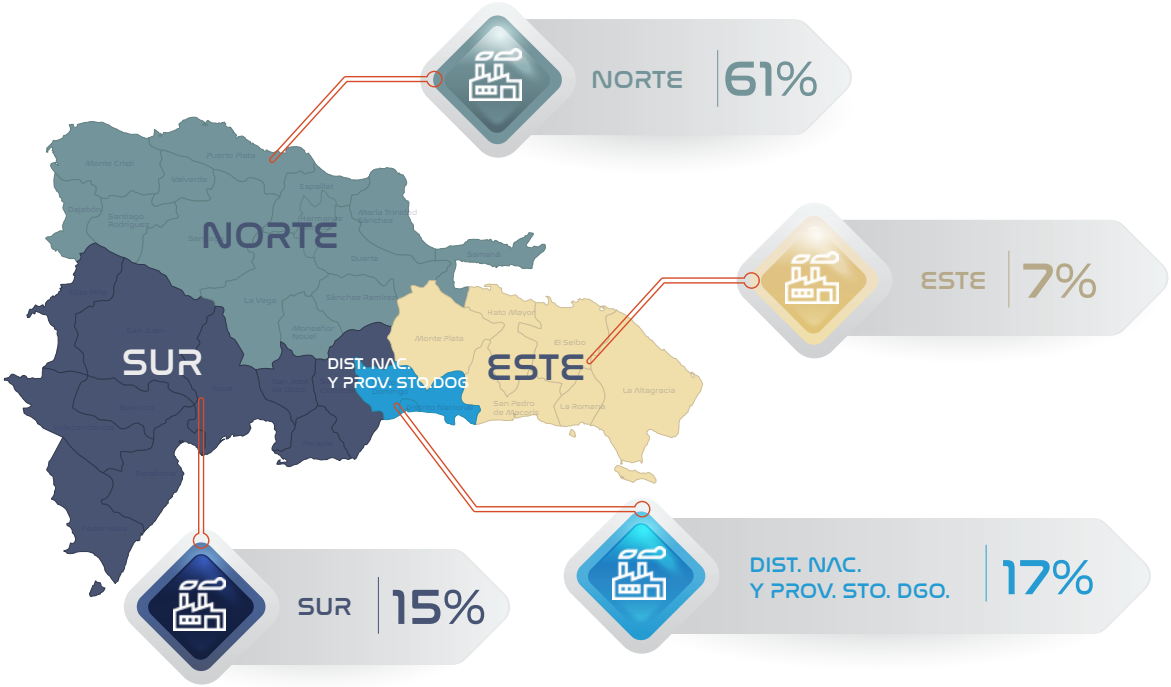

Cuadro No. 59

Comportamiento de la producción de las empresas de zonas francas en el 2021 con relación al 2020

Producción	*Cantidad de Empresas*	*Participación %*
Mayor	403	54.9
Menor	149	20.3
Igual	99	13.5
Sin Respuestas	83	11.3
Total	***734***	***100.0***

Fuente: Censo Zonas Francas 2020

Comportamiento de la producción de las empresas de zonas francas en el 2021 con relación al 2020

Gráfico no. 36

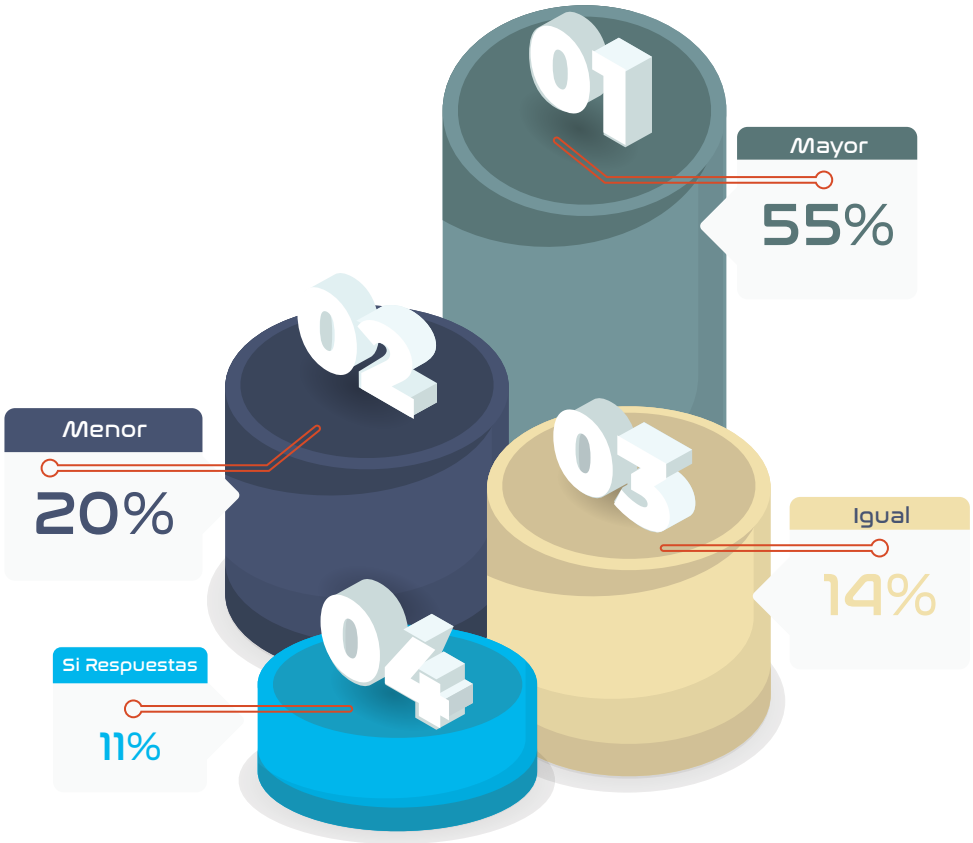

EMPRESAS APROBADAS

EMPRESAS APROBADAS

Durante el año 2021, fueron aprobadas un total de **100 nuevas empresas**, las cuales proyectan crear **12,575 empleos directos**, realizar inversiones por un monto de **US$231.6 millones** y generar divisas por **US$191.9 millones.** Es importante destacar que el sector zonas francas en los últimos **13** años no había alcanzado las cifras de las **100** empresas aprobadas.

La actividad con mayor número de empresas aprobadas en el año **2021**, fue la de Servicios, con un total de **27** empresas; le sigue la actividad de Tabaco y Derivados, con un total de **24** empresas; Confecciones y Textiles, con un total de 8 empresas; Agroindustria, con un total de **7** empresas; Comercializadora, con un total de **5** empresas; Productos Médicos y Farmacéuticos, Productos Eléctricos y Electrónicos y Artículos de Plásticos, con un total de **4** empresas cada uno. Las restantes **17** empresas, corresponde a **10** actividades restantes.

100 nuevas empresas

12,575 empleos directos a generar

Inversiones por un monto de US$231.6 millones

Generar divisas por US$191.9 millones.

Cuadro No. 60

Empleos, inversión y divisas proyectadas por las empresas aprobadas en el 2021, por parque

Parques	*Empresas*	*Empleos*	*Inversión (US$)*	*Divisas (US$)*
Santiago-Navarrete (PISANO)	11	1,023	15,982,671.19	8,748,000.85
San Pedro de Macorís	7	526	17,734,308.31	4,874,446.86
Caribbean Industrial Park	6	702	18,111,748.14	8,525,168.22
La Vega	6	963	9,681,500.29	10,730,408.58
Tamboril	5	733	7,800,488.16	7,077,644.36
Bonao	4	1,078	15,737,152.81	10,747,389.81
Baní	3	94	1,770,902.97	882,053.82
Navarrete	3	196	2,940,245.64	3,602,892.54
Chemtec	2	141	2,507,470.81	2,494,211.94
Cibernético de Santo Domingo	2	252	22,345,620.00	3,783,194.95
Gurabo	2	77	1,150,617.97	893,753.88
Multimodal Caucedo	2	36	715,079.19	606,379.85
Nigua	2	53	1,142,702.99	679,740.03
Parque Ind. Eduardo León Jiménes	2	43	709,720.13	425,963.61
Andrés	1	26	452,593.61	244,663.89
Barahona	1	134	2,059,507.04	1,455,450.00
Cotuí	1	309	1,515,171.00	1,315,883.07
La Armería	1	15	252,901.38	341,229.11
La Romana I	1	1,889	55,469,495.80	70,623,095.85
La Romana II	1	30	428,102.91	214,310.79
Los Rieles	1	28	153,768.57	109,847.95
Parque Z.F. Tecnológica de Herrera	1	95	547,563.38	877,593.65
PID Free Zone Park	1	74	846,260.13	1,420,292.38
Puerto Plata	1	92	732,397.18	490,323.78
Salcedo	1	16	1,097,555.79	151,228.03
San Cristóbal (Itabo)	1	303	25,869,660.04	5,286,725.77
San Francisco de Macorís	1	97	399,872.70	391,592.62
San Isidro	1	31	114,353.18	407,112.34
Santiago	1	294	1,606,623.35	2,065,284.73
Villa Altagracia	1	20	151,452.87	462,422.01
Zona Franca Boca de Mao	1	37	307,652.31	329,815.53
Zona Franca Ind. y de Servicios Norte Infiesto	1	30	929,964.31	2,753,287.06
Zona Franca Industrial HIT	1	25	486,417.38	644,230.49
Zona Franca Industrial La Habanera	1	68	1,378,228.78	1,763,242.65
Zona Franca Industrial Riosur	1	349	3,759,196.61	2,895,777.45
ZFS Distrito Nacional	12	1,542	8,403,657.47	21,073,869.80
ZFS. Santiago	6	800	1858171.68	6957067.14
ZFS. La Altagracia	1	214	2,060,972.36	2,544,752.00
ZFS. Santo Domingo	1	59	364,377.98	183,701.89
ZFE. San Cristóbal	1	54	653,754.00	1,628,791.00
ZFE. Hato Mayor	1	27	1,354,666.56	1,211,412.04
Total	***100***	***12,575***	***231,584,566.97***	***191,914,252.32***

Cuadro No. 61

Empleos, inversión y divisas proyectadas por las empresas aprobadas en el 2021, por actividad

Actividad	Empresas	Empleos	Inversión (US$)	Divisas (US$)
Servicios	27	2,755	13,520,300.25	28,995,872.24
Tabaco y Derivados	24	4,243	82,141,480.23	90,686,344.65
Confecciones Y Textil	8	1,293	22,673,302.80	11,596,323.31
Productos Agroindustriales	7	467	8,372,067.42	6,554,177.35
Comercializadoras	5	197	2,606,706.70	3,248,517.38
Productos Médicos y Farmacéuticos	4	895	59,506,315.70	15,755,545.40
Productos Eléctricos y Electrónicos	4	315	5,954,456.82	8,203,028.64
Artículos de Plásticos	4	238	11,742,204.66	3,459,859.25
Metales y sus Manufacturas	3	505	4,881,563.41	4,096,561.63
Reciclaje Y Clasificación	3	269	3,991,987.44	8,665,476.06
Calzados y sus Componentes	2	734	8,976,726.18	5,519,073.55
Materiales de Construcción	2	479	3,488,644.41	2,958,486.04
Cartón, Impresos Y Papelería	2	50	1,224,651.62	517,957.05
Joyería	1	38	1,105,320.96	468,140.00
Productos Químicos	1	34	478,469.66	269,552.82
Barcos y Demás Artefactos Flotantes	1	26	452,593.61	244,663.89
Artesanías	1	22	214,873.72	333,443.95
Fabricación de Maquinarias	1	15	252,901.38	341,229.11
Total	***100***	***12,575***	***231,584,566.97***	***191,914,252.32***

Cuadro No. 62

Empleos, inversión y divisas proyectadas por las empresas aprobadas en el 2021, por región

Región	*Empresas*	*Empleos*	*Inversión (US$)*	*Divisas (US$)*
Norte	53	6,474	81,202,550.19	64,247,789.53
Dist. Nac. y Prov. Sto. Dgo.	21	2,130	34,280,632.05	31,036,221.01
Este	14	2,924	79,954,889.45	82,353,822.10
Sur	12	1,047	36,146,495.28	14,276,419.68
Total	***100***	***12,575***	***231,584,566.97***	***191,914,252.32***

Empleos proyectados por las empresas aprobadas en el 2021, por región

Gráfico no. 37

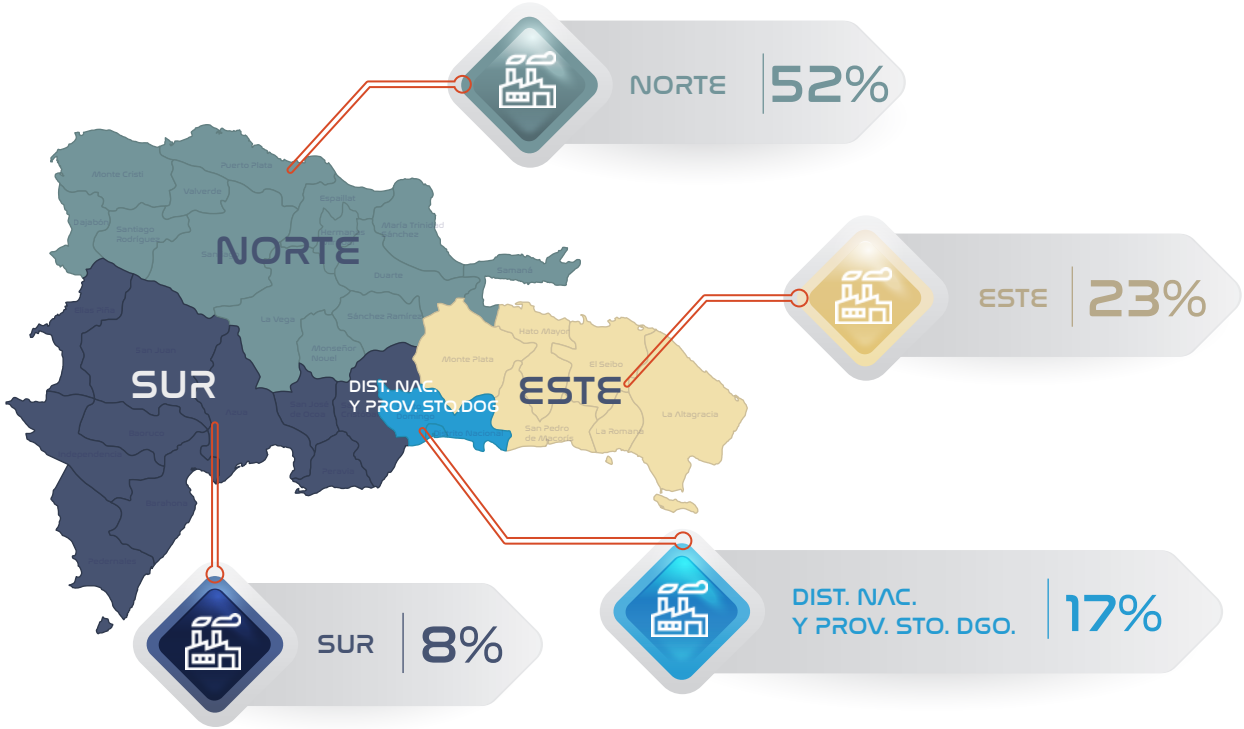

PRESIDENCIA DE LA
REPÚBLICA DOMINICANA

Consejo Nacional de Zonas Francas de Exportación

PRESIDENCIA DE LA
REPÚBLICA DOMINICANA

Consejo Nacional de Zonas Francas de Exportación

INFORME ESTADÍSTICO DEL SECTOR ZONA FRANCA 2021

© Consejo Nacional de Zonas Francas de Exportación

Av. Leopoldo Navarro No. 61
Edificio San Rafael, 5to. Piso
Santo Domingo de Guzmán, Distrito Nacional
República Dominicana
Apartado Póstal 21430
809-686-8077

809-686-8079

www.cnzfe.gob.do

Daniel Liranzo
Director Ejecutivo

Yarisol López
Subdirectora Ejecutiva

Pablo Guerrero
Encargado Dpto. Estadísticas

Informes Técnicos
Departamento de Estadísticas

Jorge Montero
Coodinador Editorial

Miguel Amable Guerra Cruz MAGC
Diseño y Maquetación

Impresión
Factoría Gráfica

ESCANEAR CÓDIGO QR
EN TU TELÉFONO O PC

PRESIDENCIA DE LA
REPÚBLICA DOMINICANA

Consejo Nacional de Zonas
Francas de Exportación

Av. Leopoldo Navarro No. 61
Edificio San Rafael, 5to. Piso
Santo Domingo de Guzmán, Distrito Nacional
República Dominicana

Apartado Póstal 21430
809-686-8077 • 809-686-8079
www.cnzfe.gob.do